

**STRUKTUR ORGANISASI DEWAN PENGAWAS
LEMBAGA PENYIARAN PUBLIK
TELEVISI REPUBLIK INDONESIA**

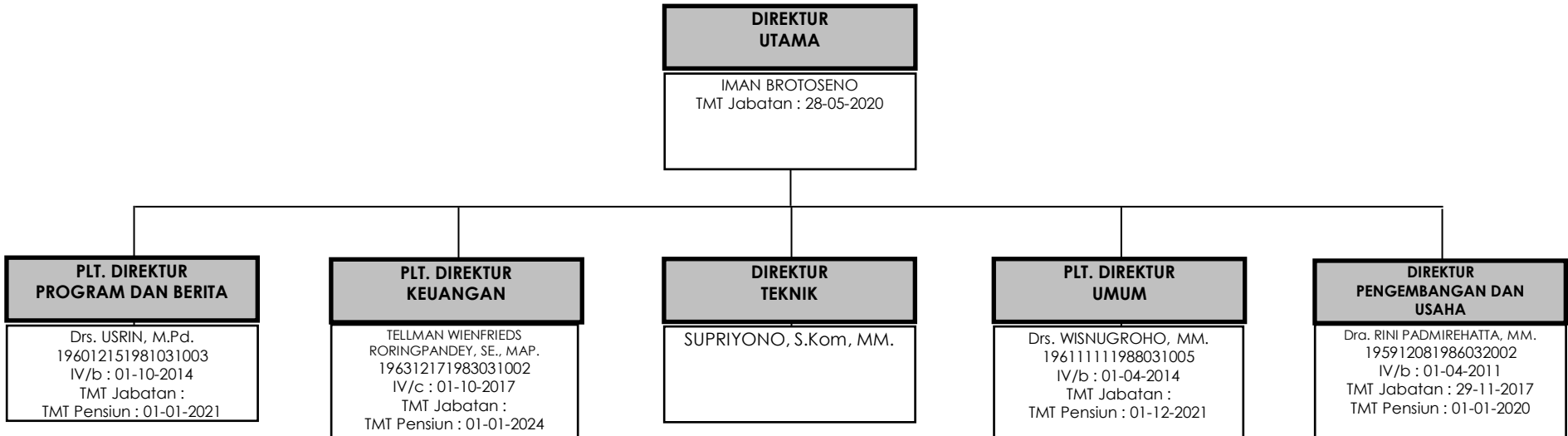

**STRUKTUR ORGANISASI DEWAN DIREKSI
LEMBAGA PENYIARAN PUBLIK
TELEVISI REPUBLIK INDONESIA**



STRUKTUR ORGANISASI DIREKTORAT PROGRAM DAN BERITA

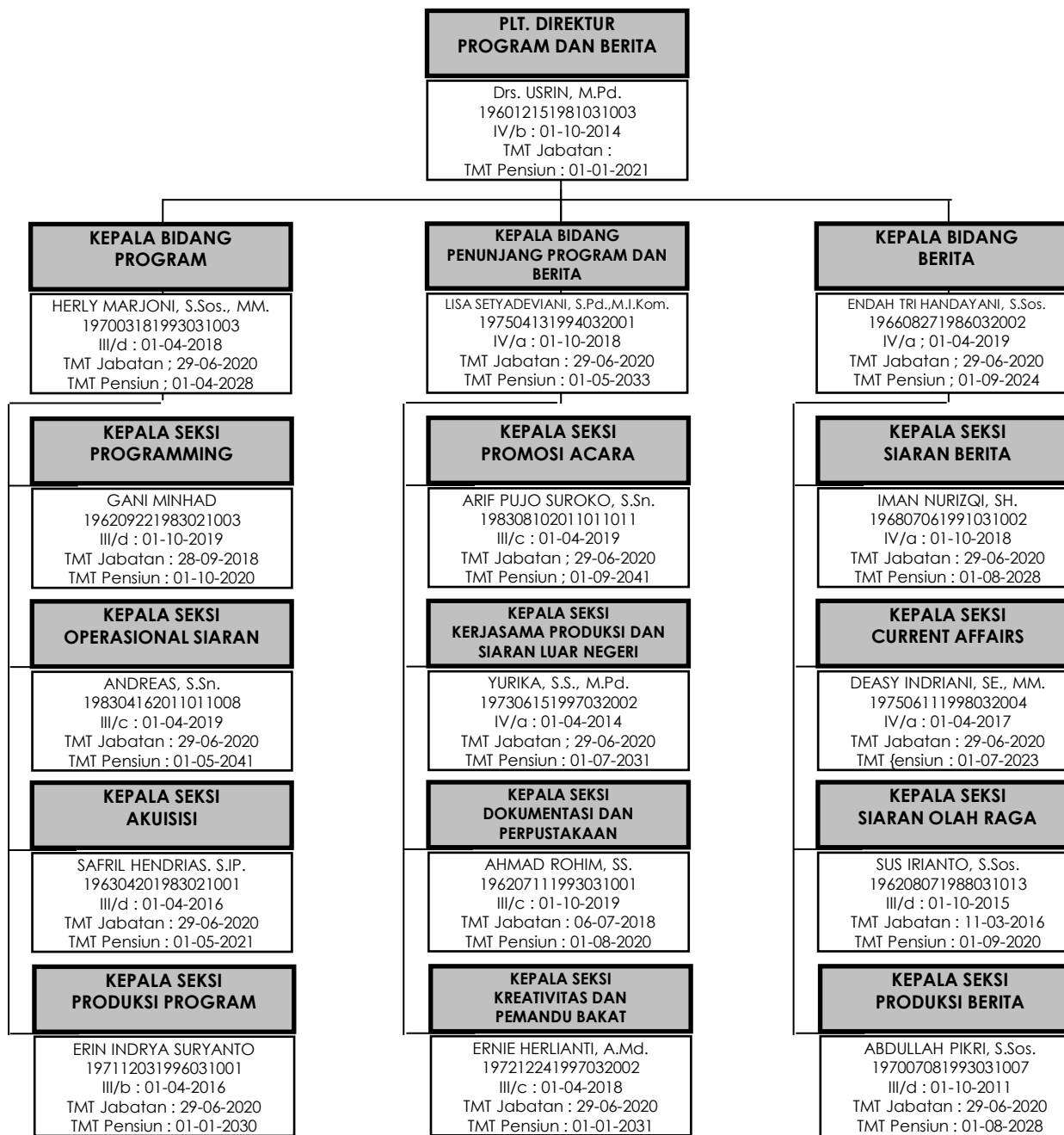

STRUKTUR ORGANISASI DIREKTORAT KEUANGAN

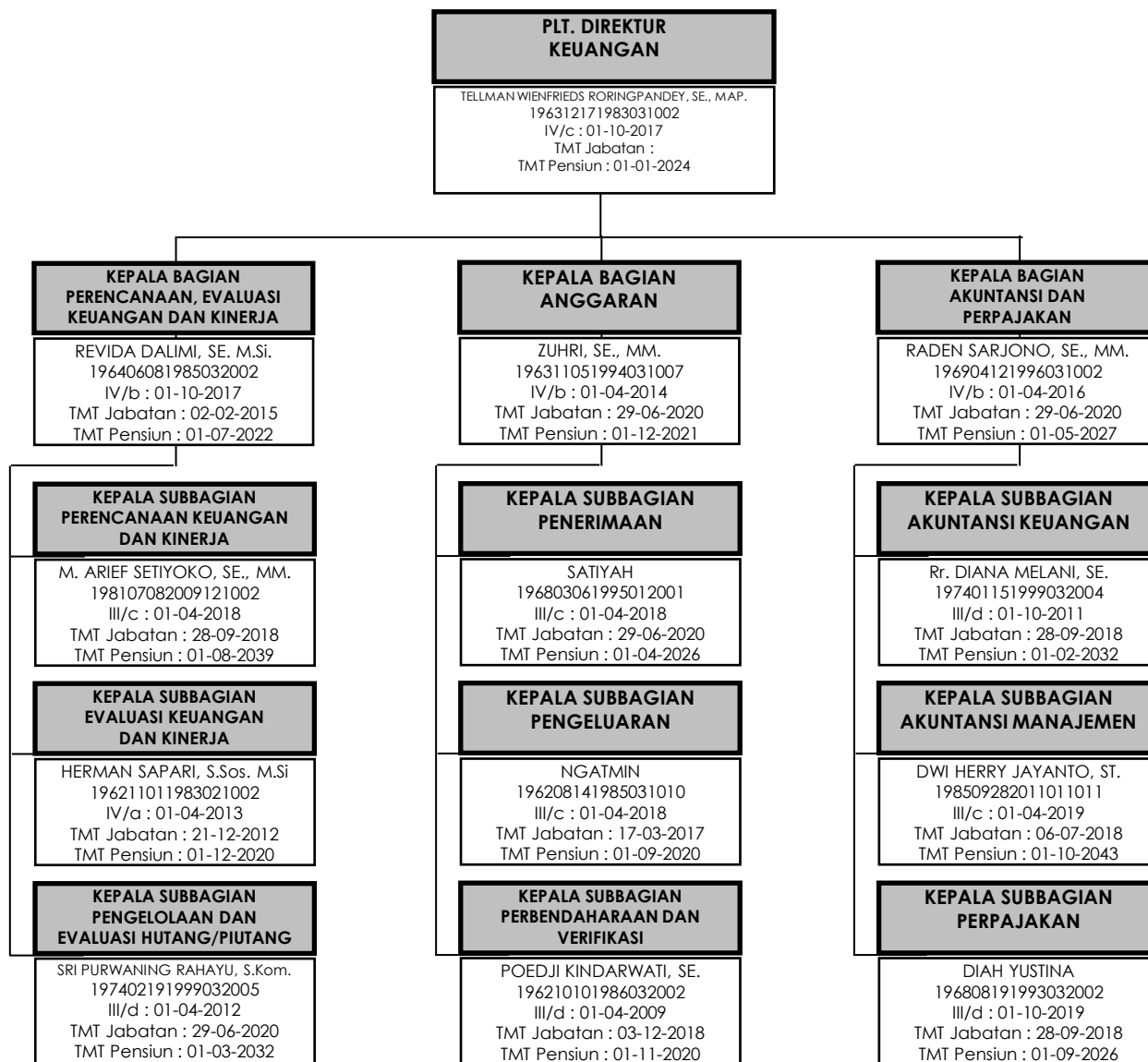

STRUKTUR ORGANISASI DIREKTORAT TEKNIK

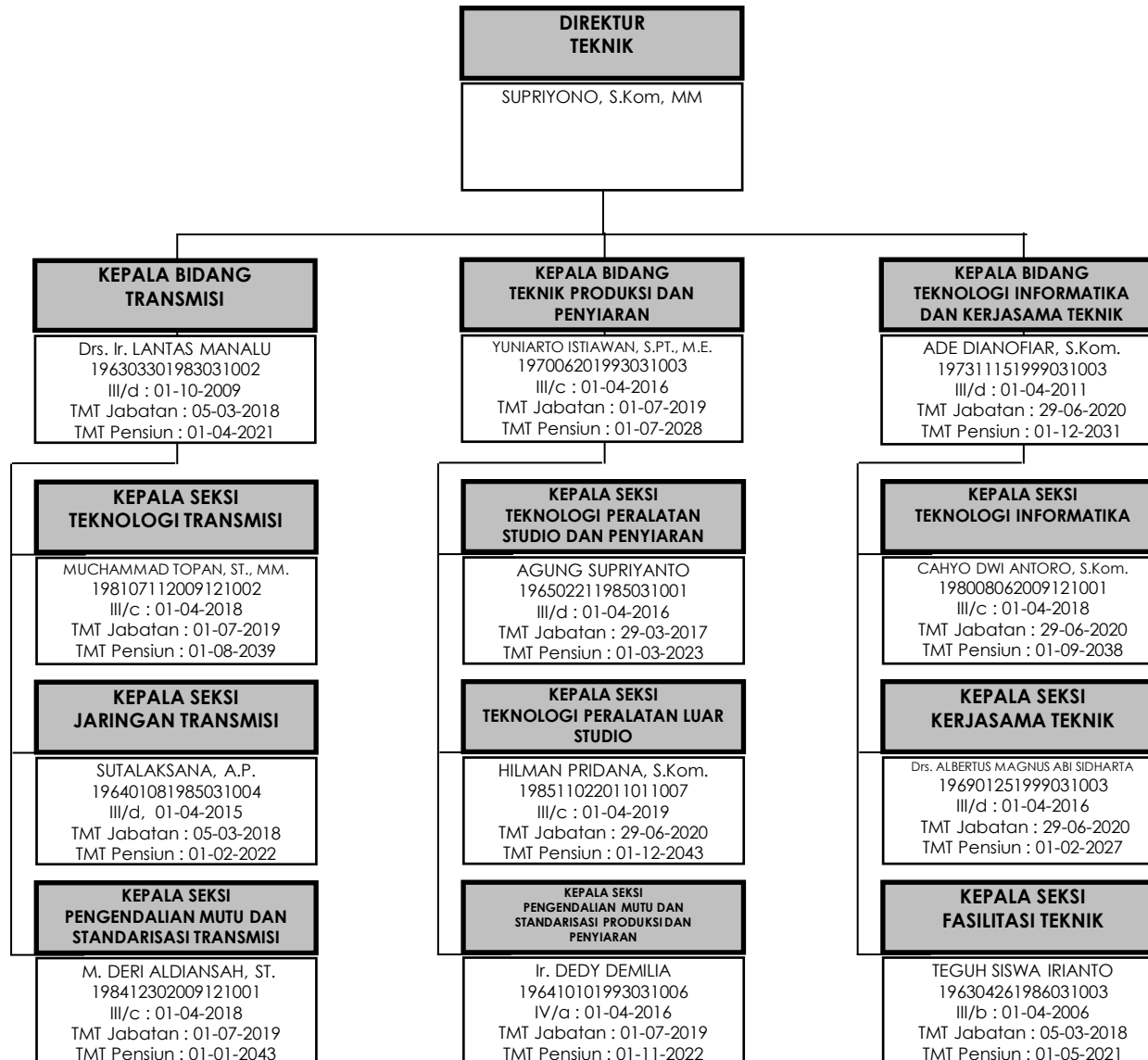

STRUKTUR ORGANISASI DIREKTORAT UMUM

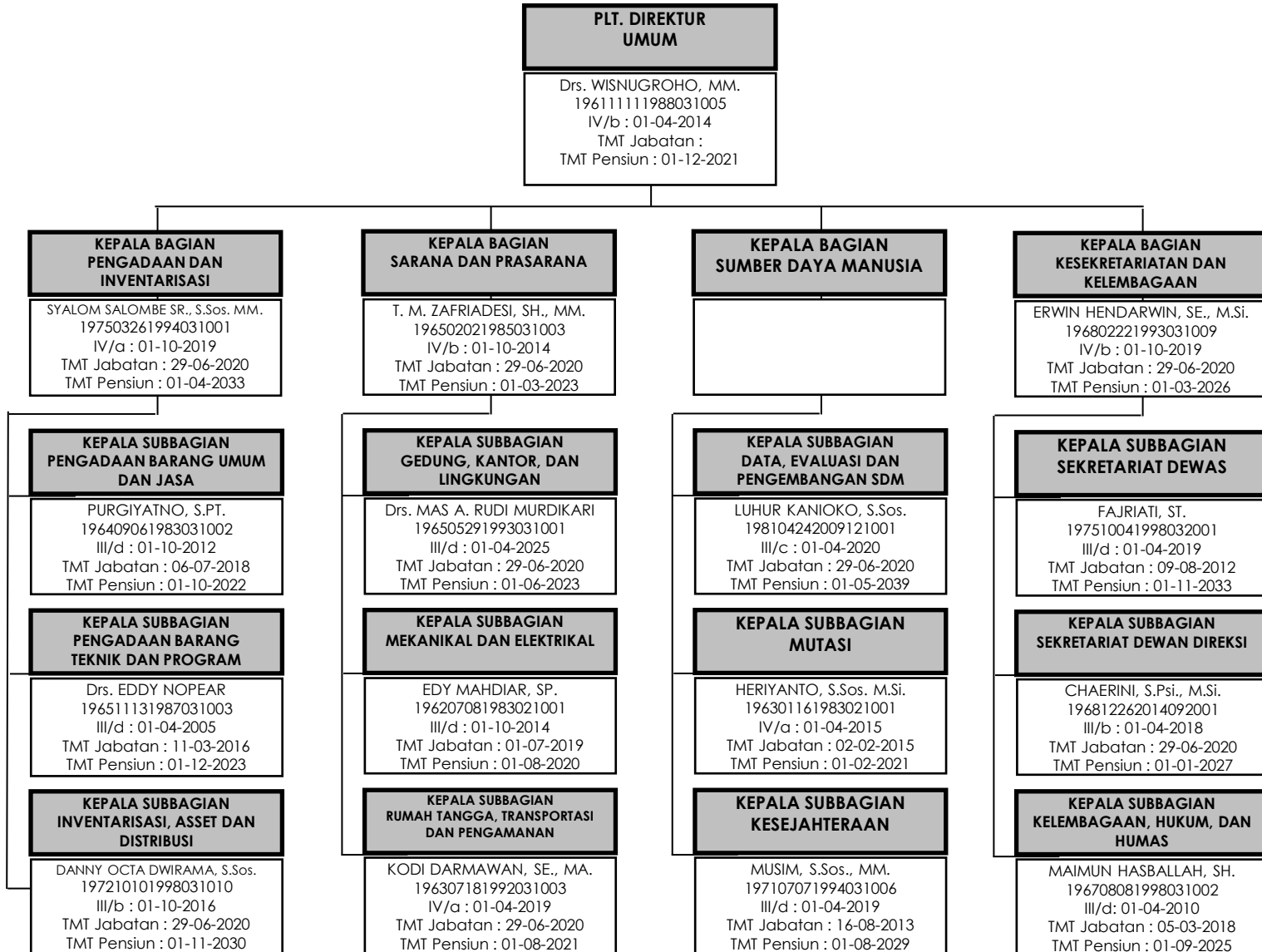

STRUKTUR ORGANISASI DIREKTORAT PENGEMBANGAN DAN USAHA

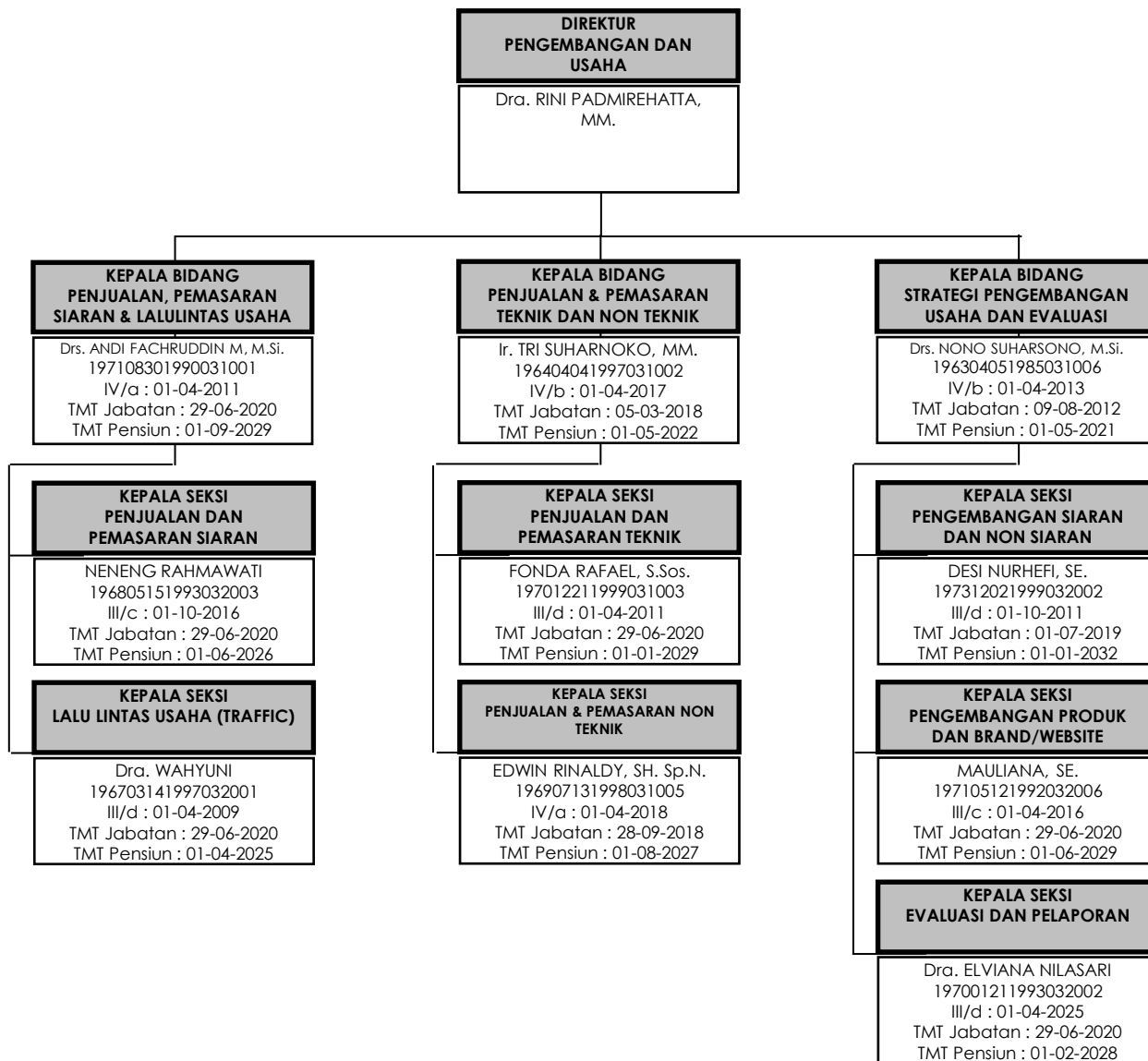

STRUKTUR ORGANISASI SATUAN PENGAWASAN INTERN

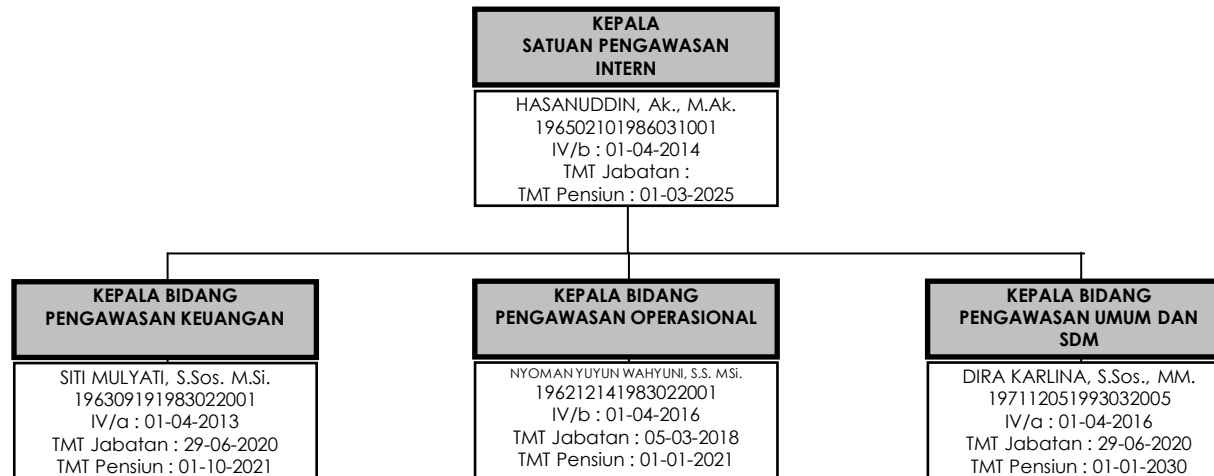

STRUKTUR ORGANISASI PENELITIAN DAN PENGEMBANGAN

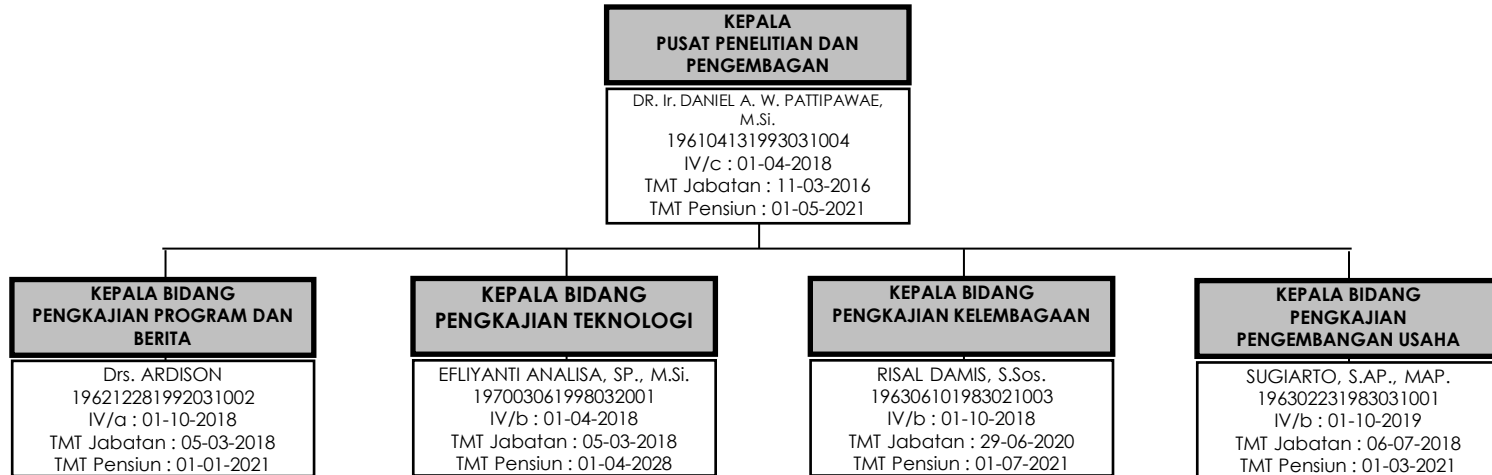

STRUKTUR ORGANISASI PUSAT PENDIDIKAN DAN PELATIHAN

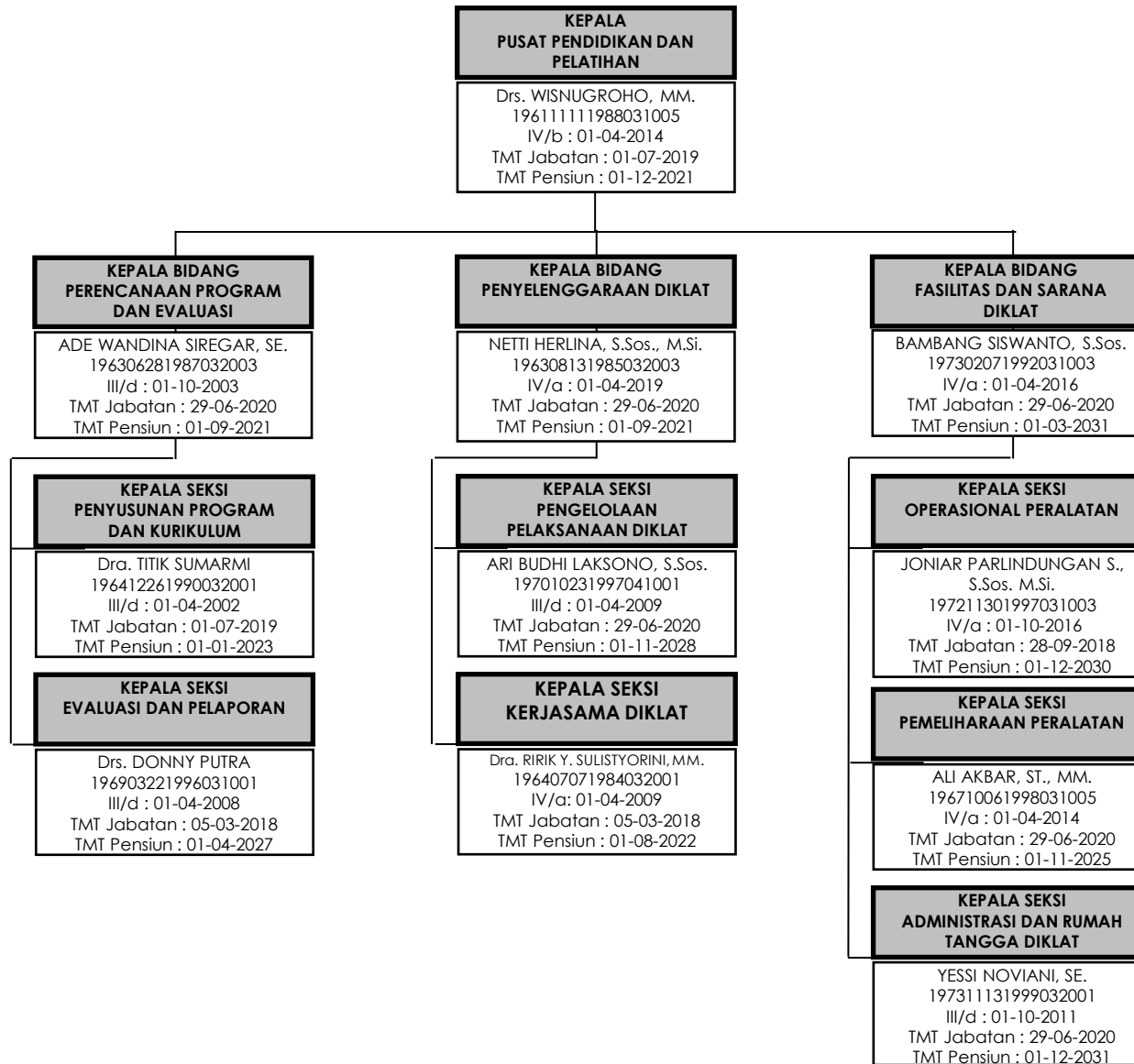

STRUKTUR ORGANISASI TVRI STASIUN JAWA TIMUR

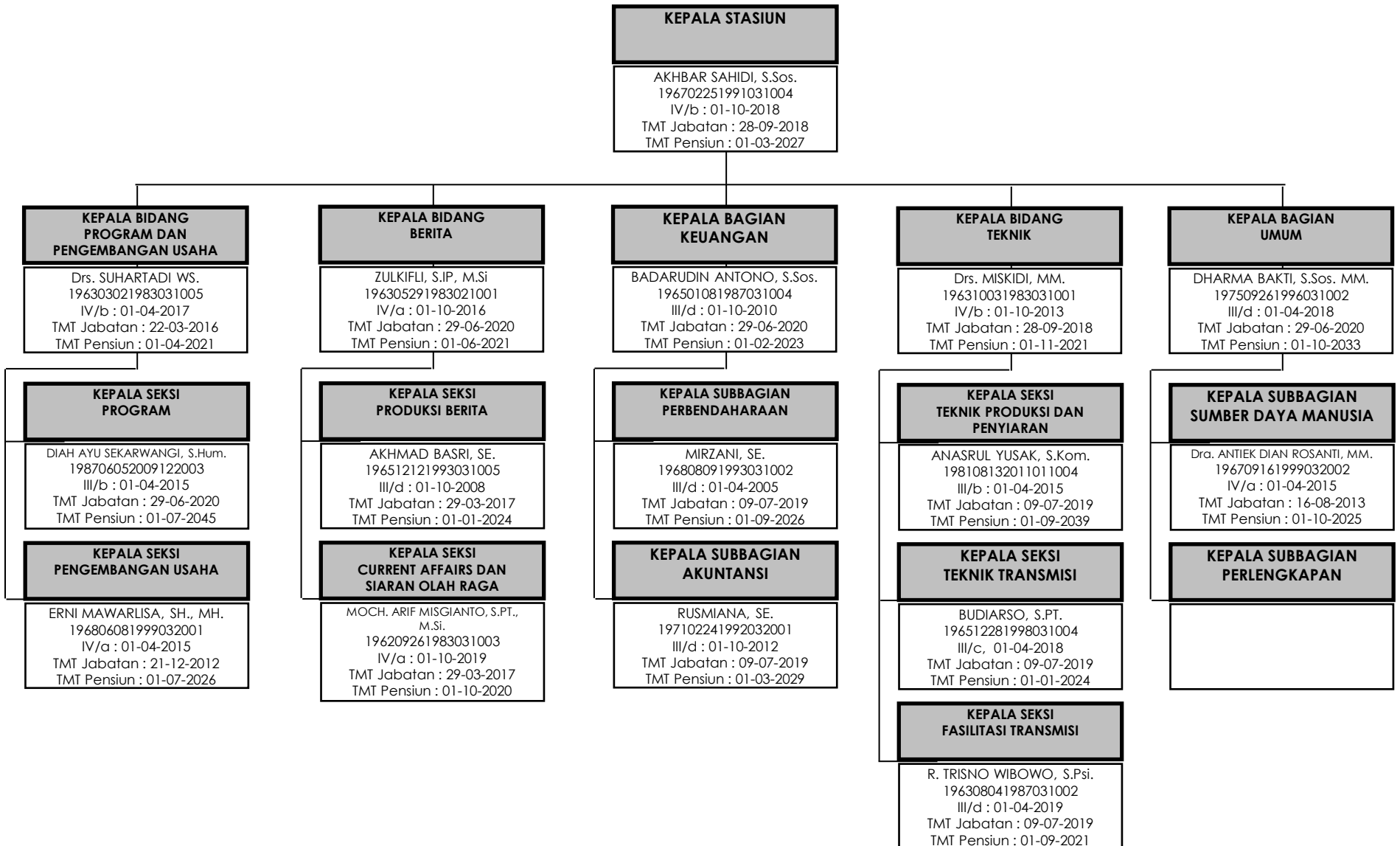

STRUKTUR ORGANISASI TVRI STASIUN JAWA BARAT

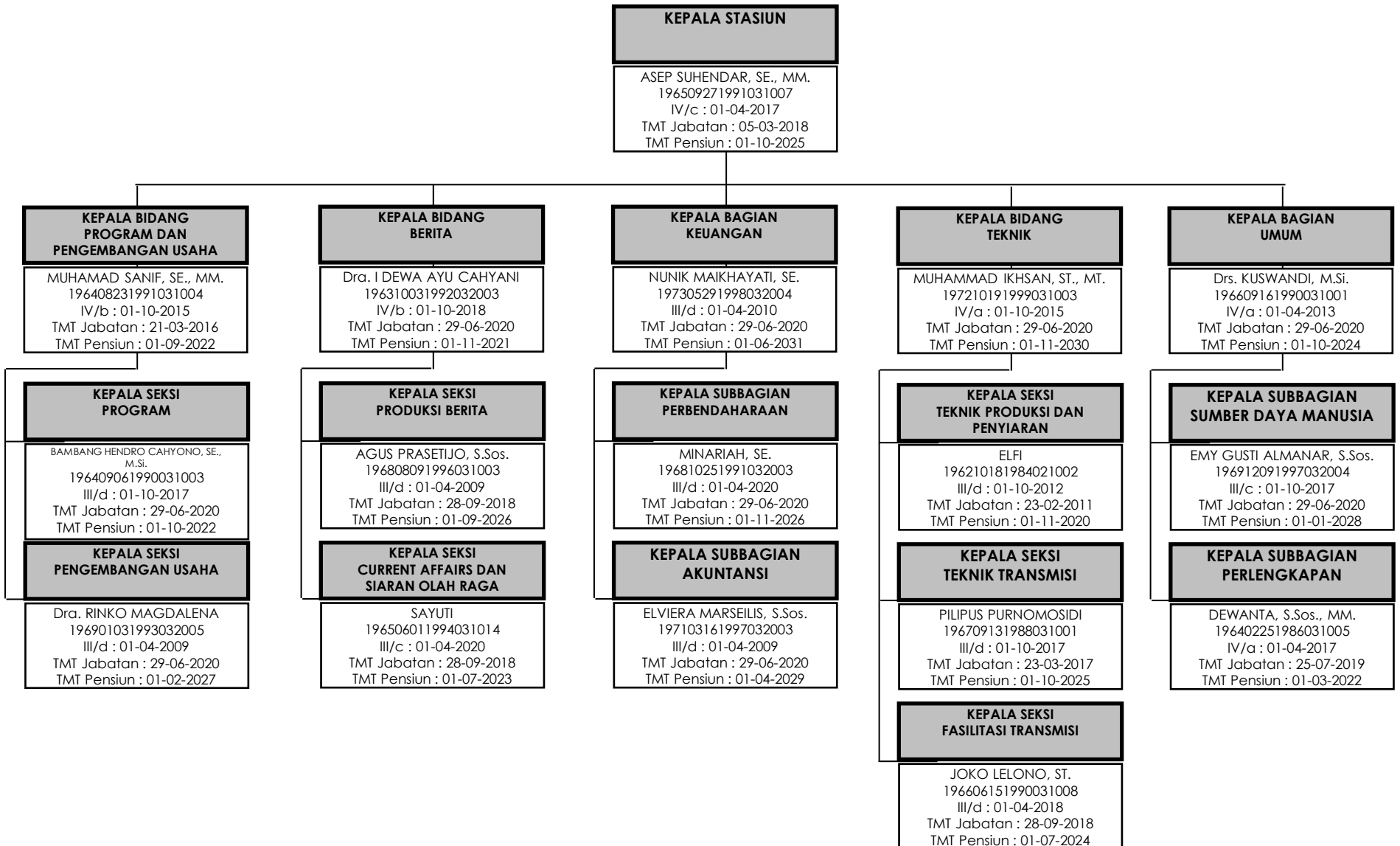

STRUKTUR ORGANISASI TVRI STASIUN JAWA TENGAH

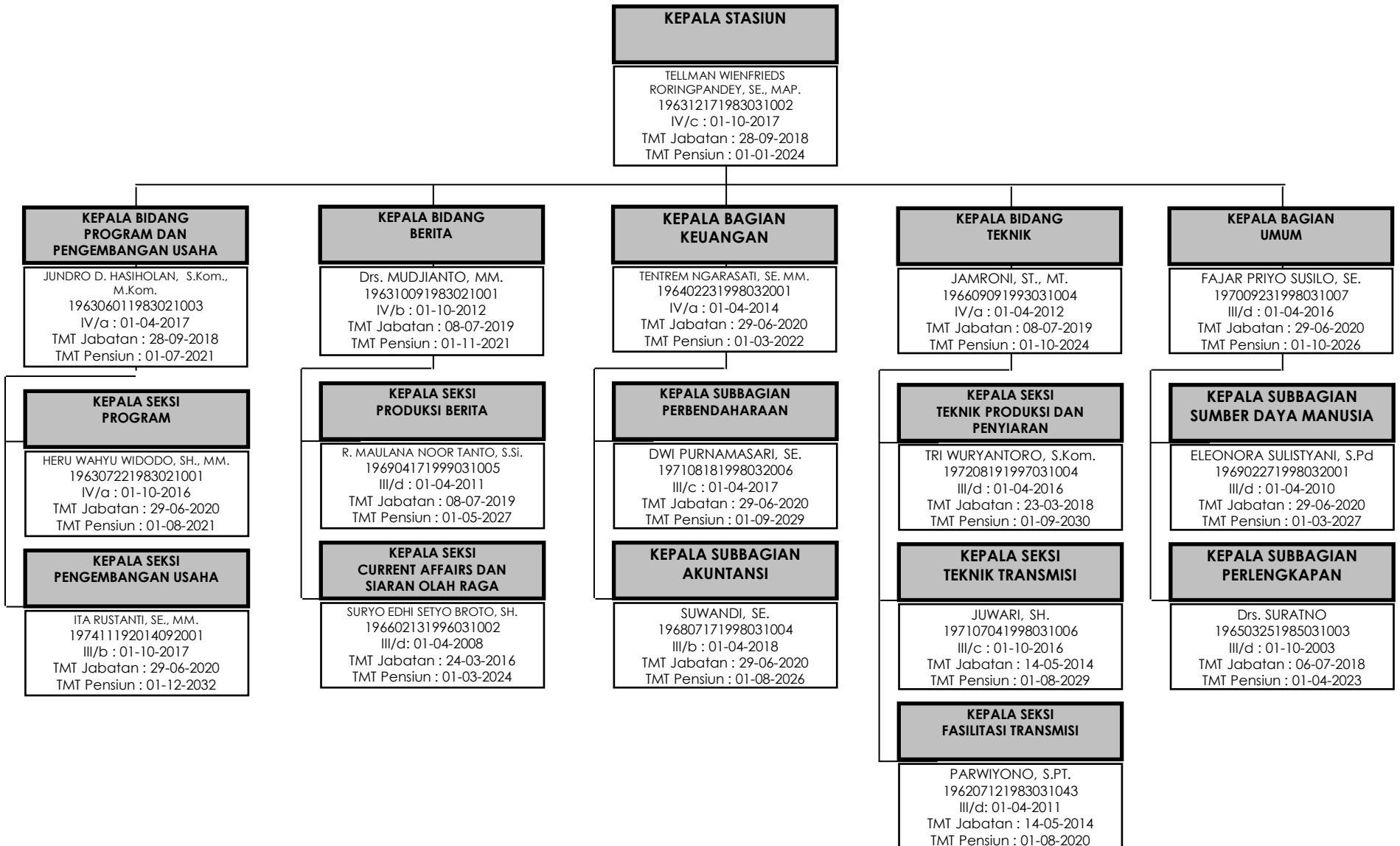

STRUKTUR ORGANISASI TVRI STASIUN SUMATERA UTARA

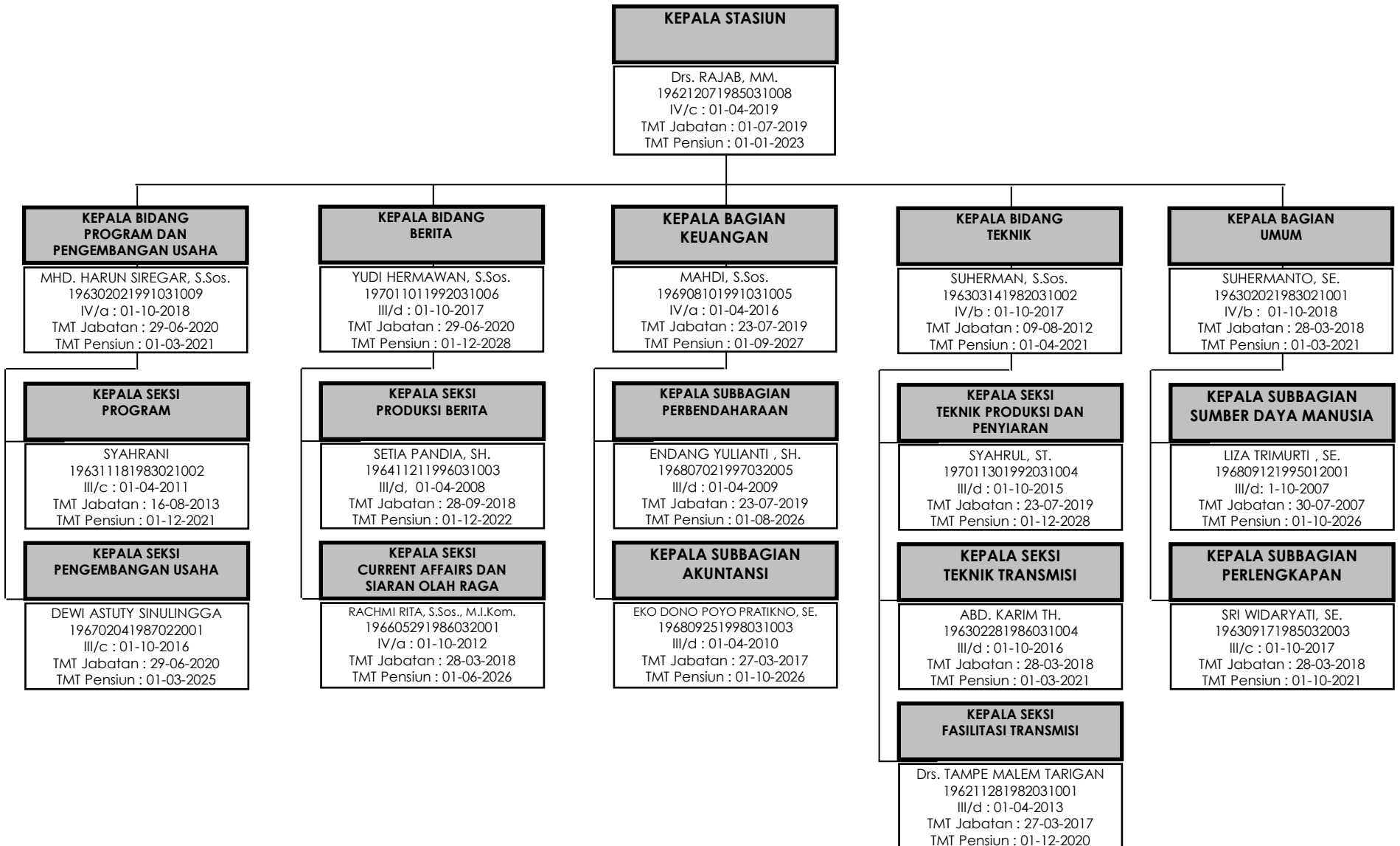

STRUKTUR ORGANISASI TVRI STASIUN SUMATERA SELATAN

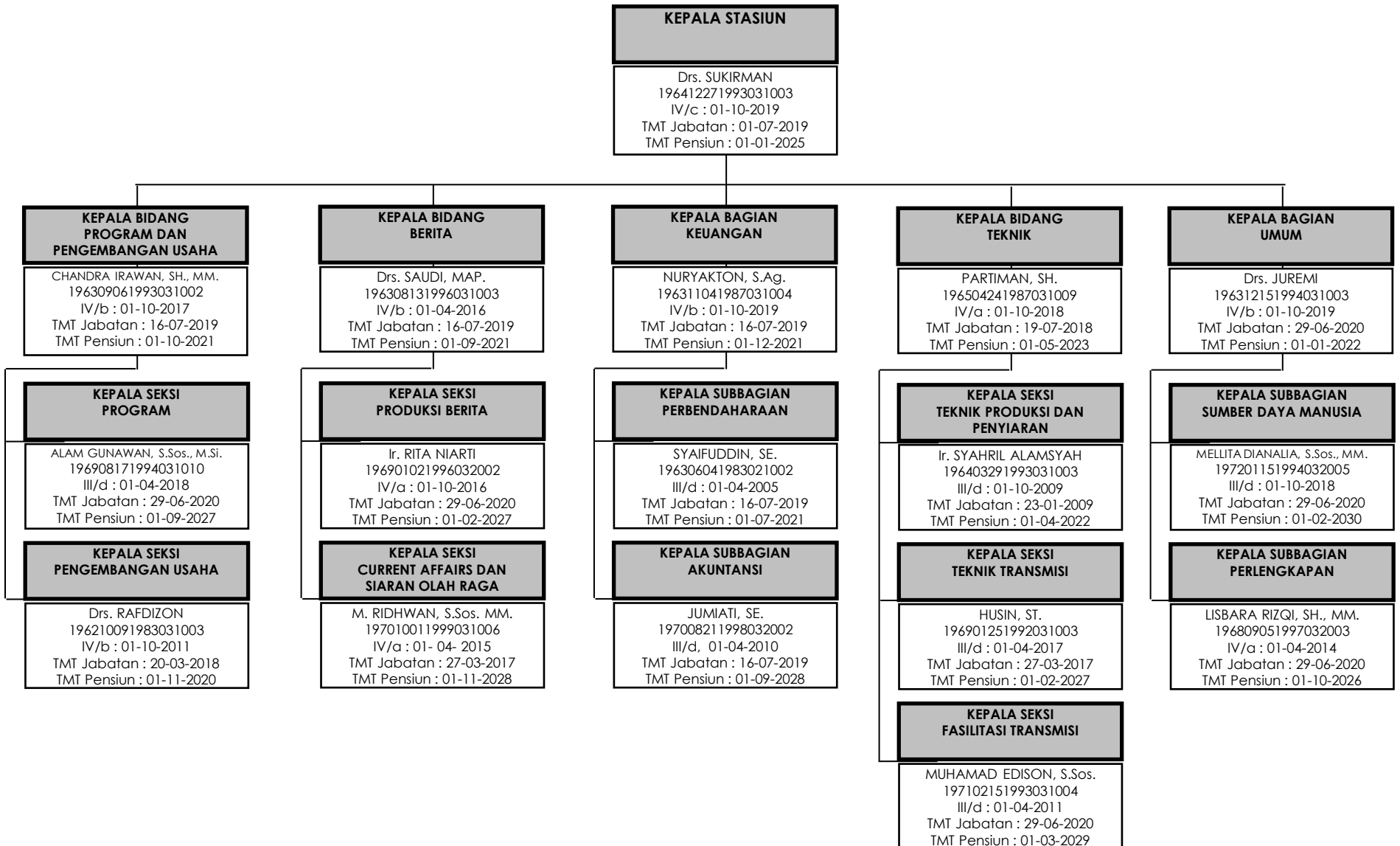

STRUKTUR ORGANISASI TVRI STASIUN SULAWESI SELATAN

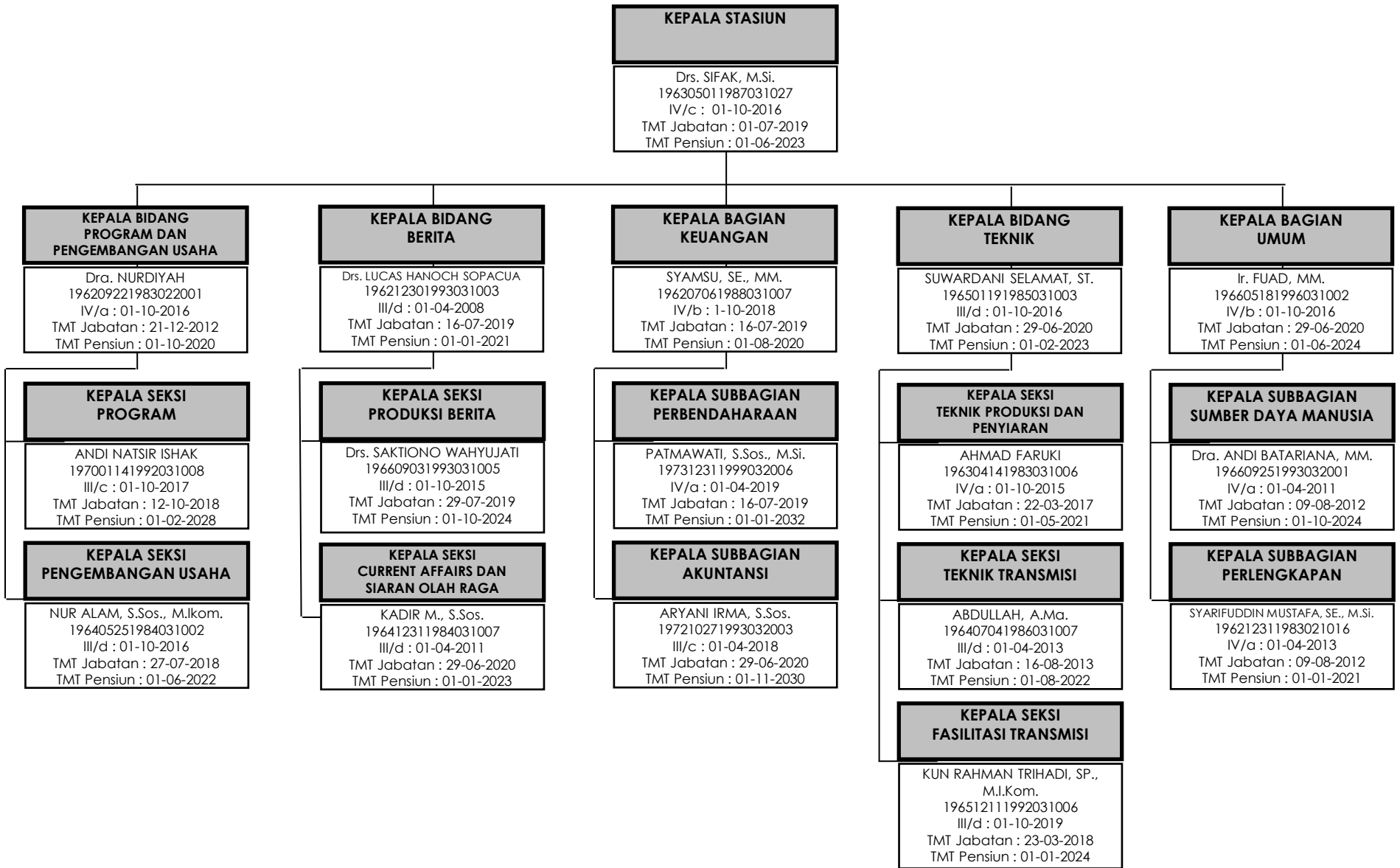

STRUKTUR ORGANISASI TVRI STASIUN DKI JAKARTA DAN BANTEN

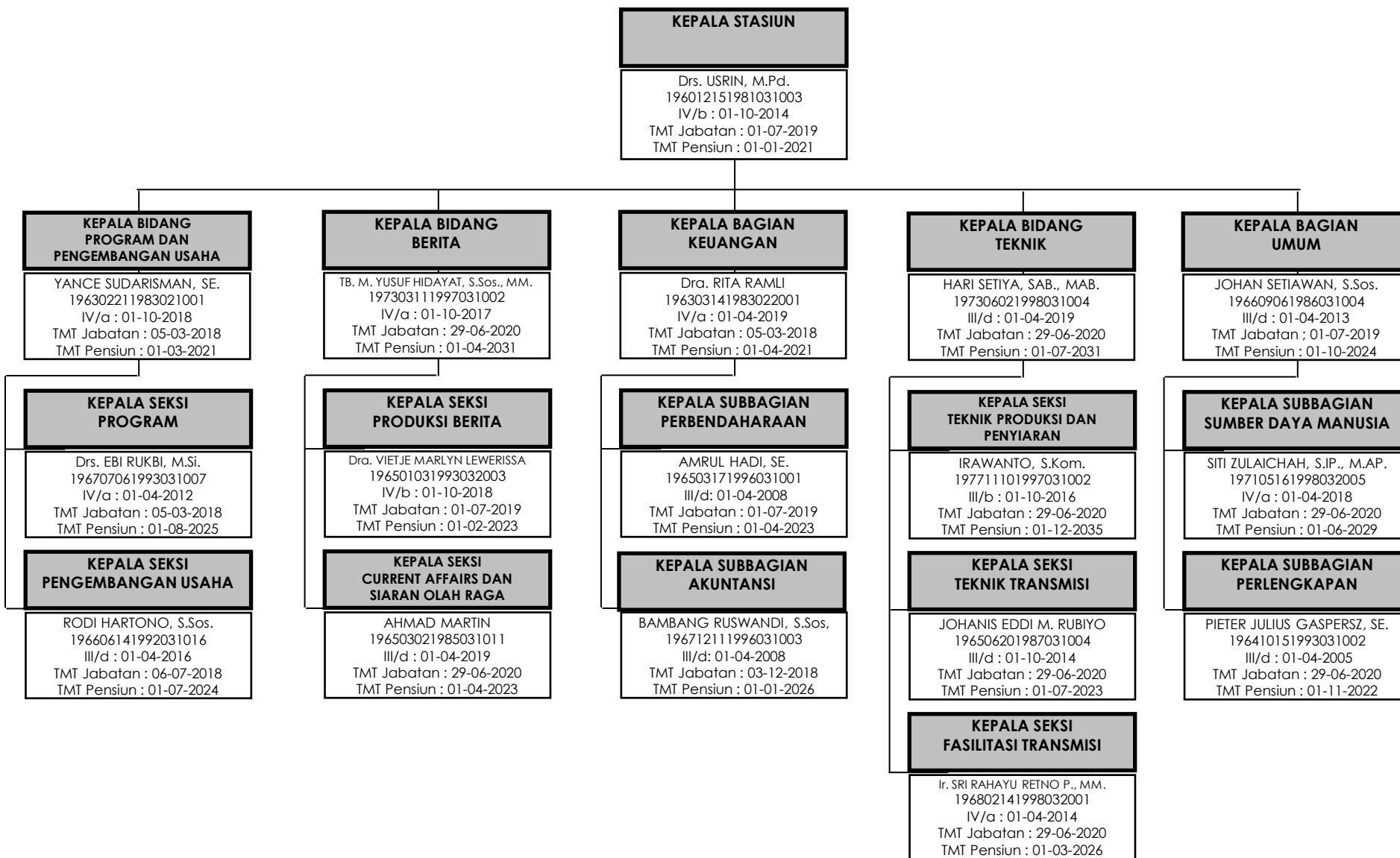

STRUKTUR ORGANISASI TVRI STASIUN KALIMANTAN TIMUR

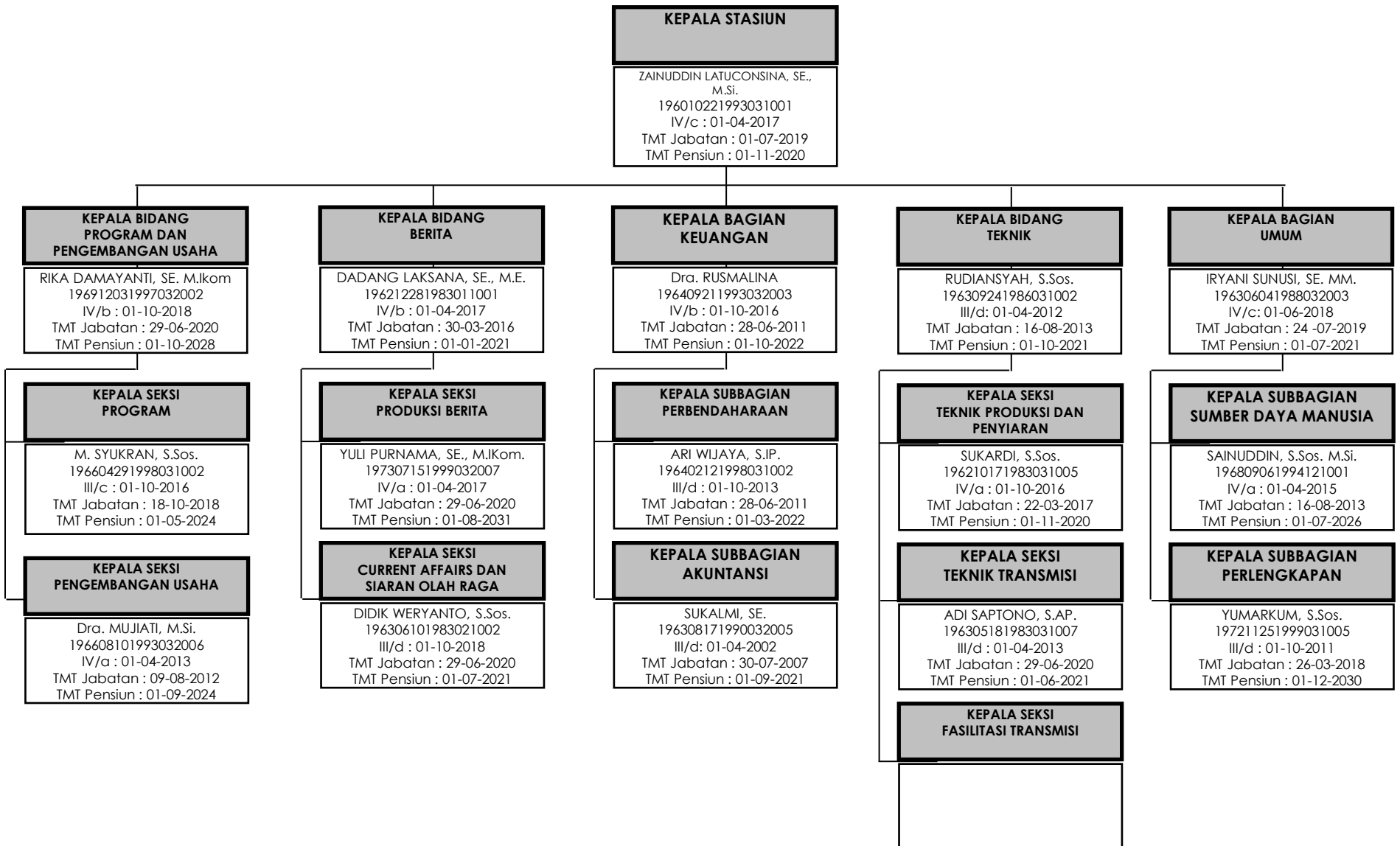

STRUKTUR ORGANISASI TVRI STASIUN D.I. YOGYAKARTA

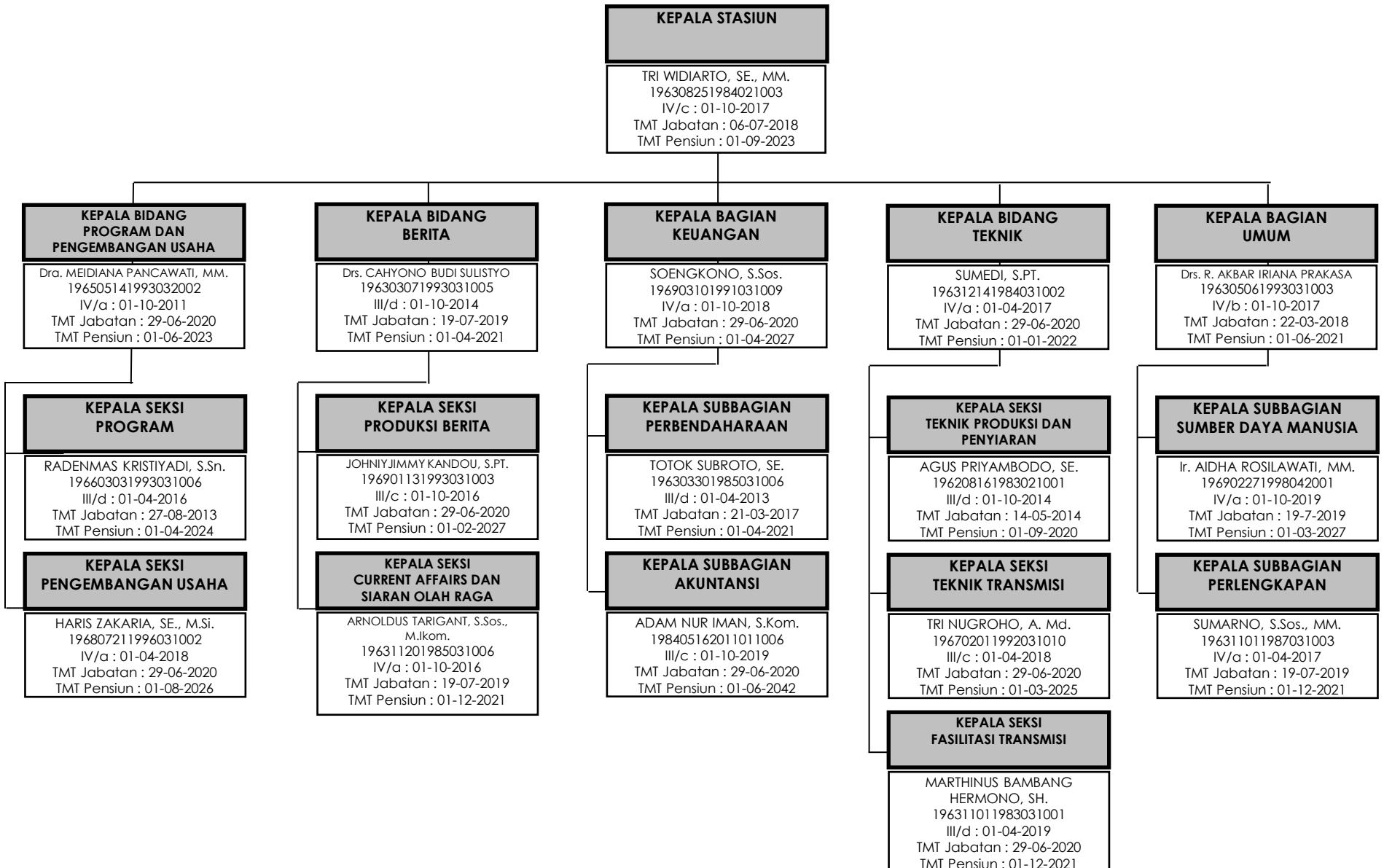

STRUKTUR ORGANISASI TVRI STASIUN BALI

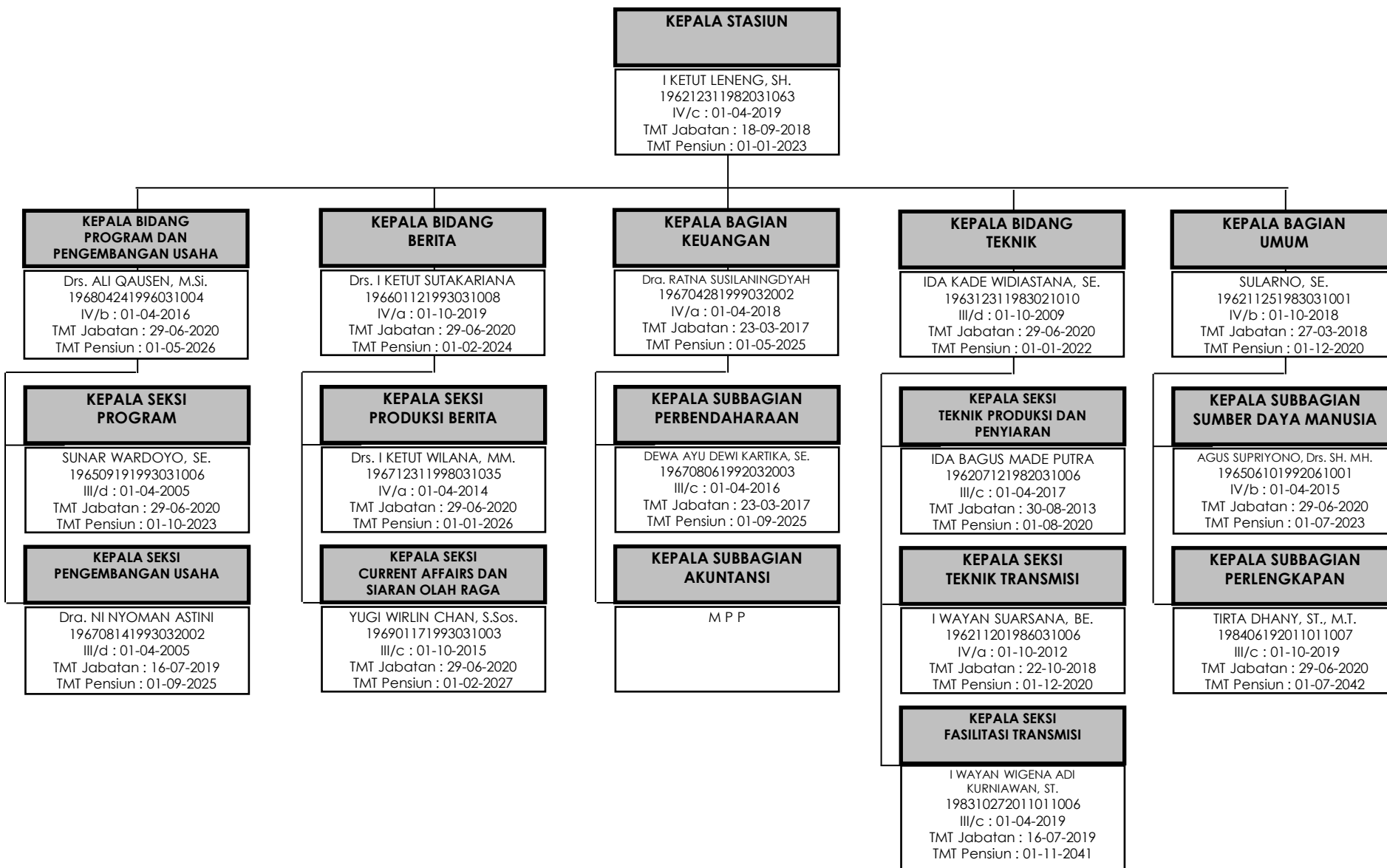

STRUKTUR ORGANISASI TVRI STASIUN D. I. NANGROE ACEH DARUSSALAM

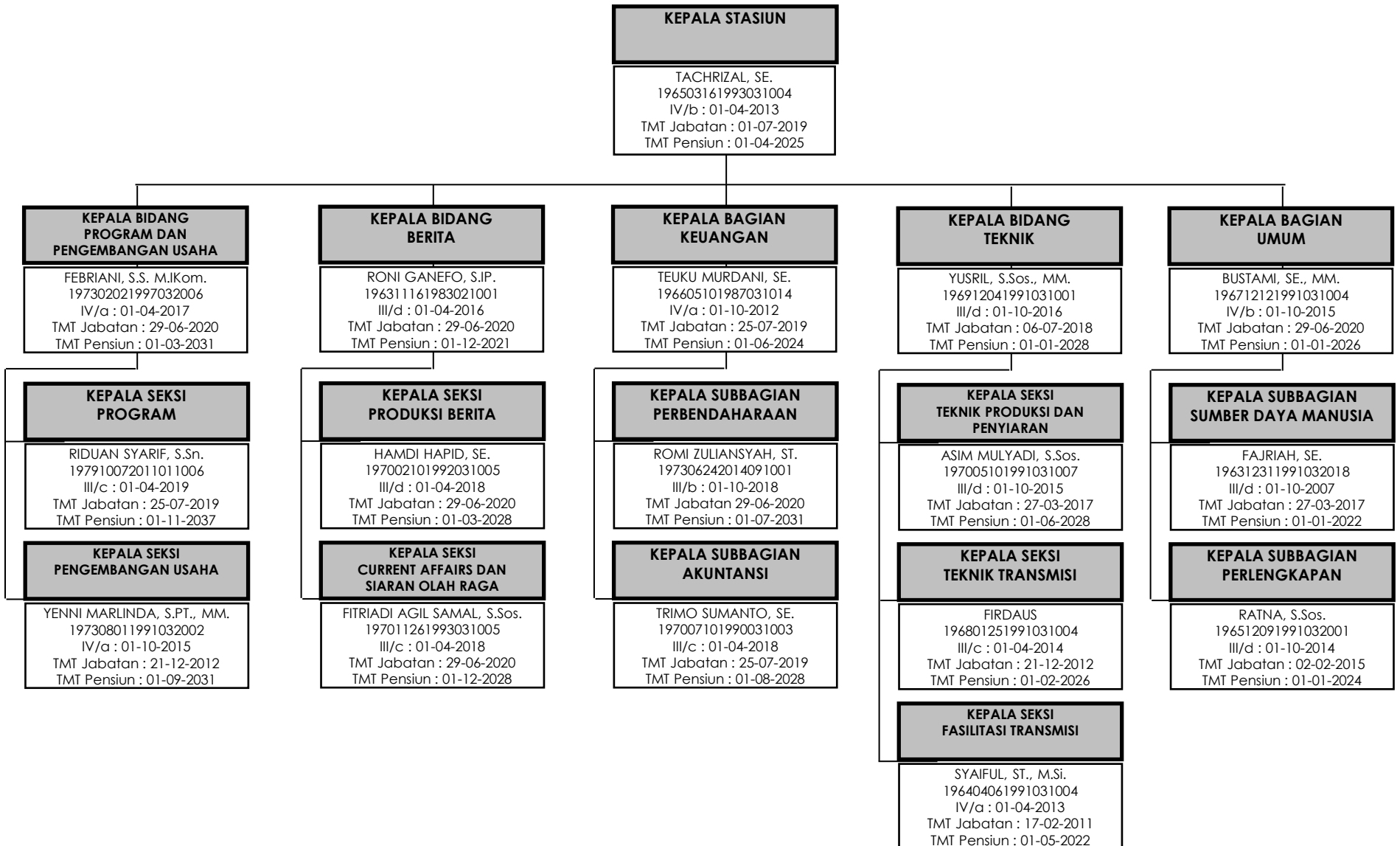

STRUKTUR ORGANISASI TVRI STASIUN SULAWESI UTARA

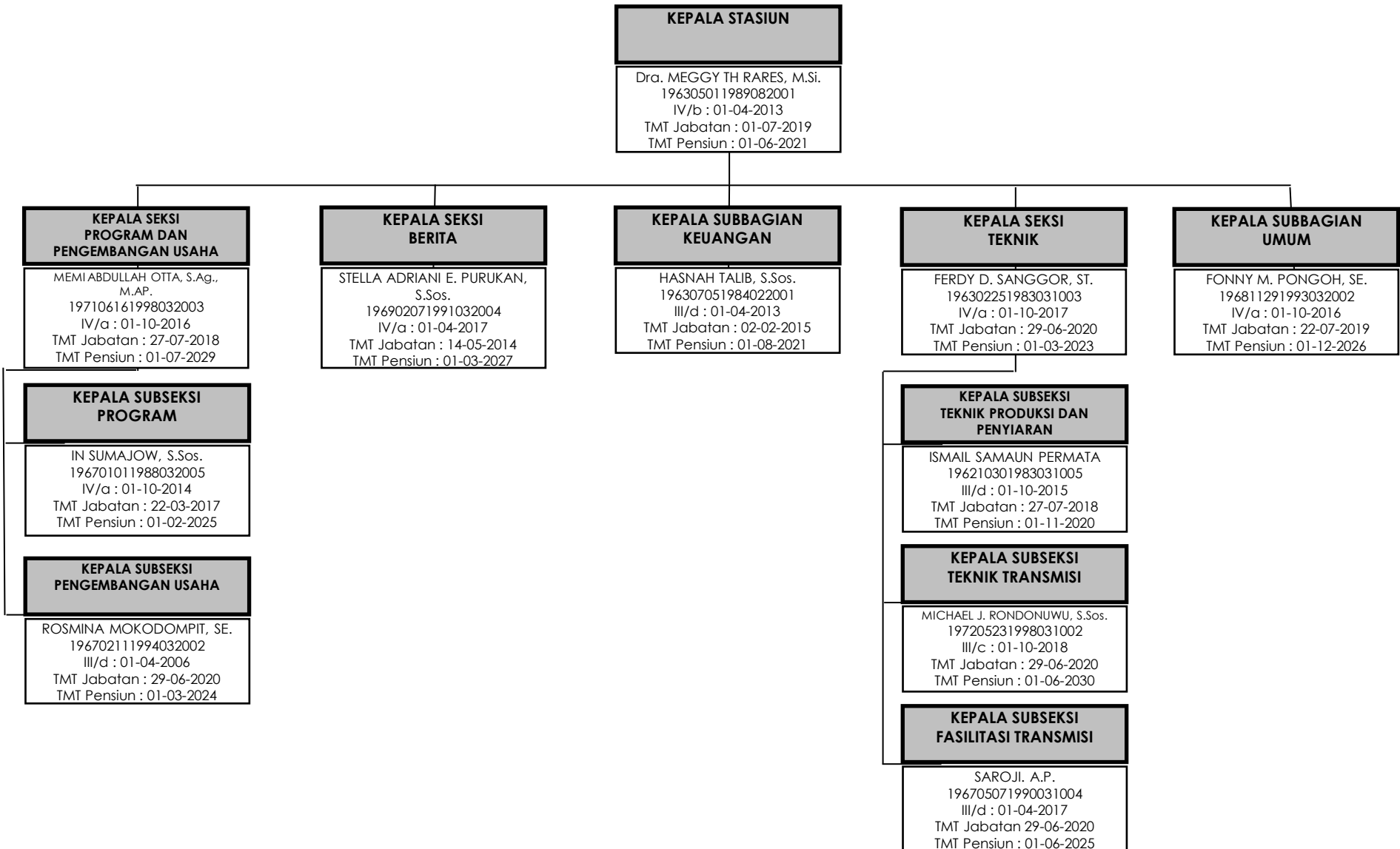

STRUKTUR ORGANISASI TVRI STASIUN SUMATERA BARAT

KEPALA STASIUN
 Drs. MISWARUDDIN, M.AP.
 196312171984021002
 IV/b : 01-04-2012
 TMT Jabatan : 29-06-2020
 TMT Pensiun : 01-01-2022

KEPALA SEKSI PROGRAM DAN PENGEMBANGAN USAHA
 EMIRIZON, S.A.P.
 196812141991031003
 IV/a : 01-04-2019
 TMT Jabatan : 29-06-2020
 TMT Pensiun : 01-01-2027

KEPALA SEKSI BERITA
 MAHYAR, S.Sos., MM.
 197104261991031002
 IV/a : 01-04-2016
 TMT Jabatan : 28-03-2018
 TMT Pensiun : 01-05-2029

KEPALA SUBBAGIAN KEUANGAN
 MUSTAQOWENI IRWANDA, SE., MM.
 196207291983021002
 IV/a : 01-04-2013
 TMT Jabatan : 23-03-2016
 TMT Pensiun : 01-08-2020

KEPALA SEKSI TEKNIK
 SUTRISNO, S.Pd.
 196302201983041001
 IV/a : 01-10-2015
 TMT Jabatan : 23-03-2017
 TMT Pensiun : 01-03-2021

KEPALA SUBBAGIAN UMUM
 ERSONI, SE., M.H.
 196507271993031004
 III/c : 01-10-2017
 TMT Jabatan : 28-03-2018
 TMT Pensiun : 01-08-2023

KEPALA SUBSEKSI PROGRAM
 Drs. HENDRA
 196808101996031003
 III/d : 01-04-2008
 TMT Jabatan : 23-03-2016
 TMT Pensiun : 01-09-2026

KEPALA SUBSEKSI PENGEMBANGAN USAHA
 YENI SURYANI, S.Kom.
 196910311999032001
 III/d : 01-10-2011
 TMT Jabatan : 29-06-2020
 TMT Pensiun : 01-11-2027

KEPALA SUBSEKSI TEKNIK PRODUKSI DAN PENYIARAN
 DONA PRIHANDONO, S.Sn.
 198201252011011005
 III/c : 01-04-2019
 TMT Jabatan : 29-06-2020
 TMT Pensiun : 01-02-2040

KEPALA SUBSEKSI TEKNIK TRANSMISI
 YUDI RUSYANDI, SE.
 196912151998031003
 III/b : 01-10-2016
 TMT Jabatan : 23-03-2017
 TMT Pensiun : 01-01-2028

KEPALA SUBSEKSI FASILITASI TRANSMISI
 DEVI HENDRI
 196504201989031004
 III/d : 01-10-2016
 TMT Jabatan : 29-06-2020
 TMT Pensiun : 01-05-2023

STRUKTUR ORGANISASI TVRI STASIUN MALUKU

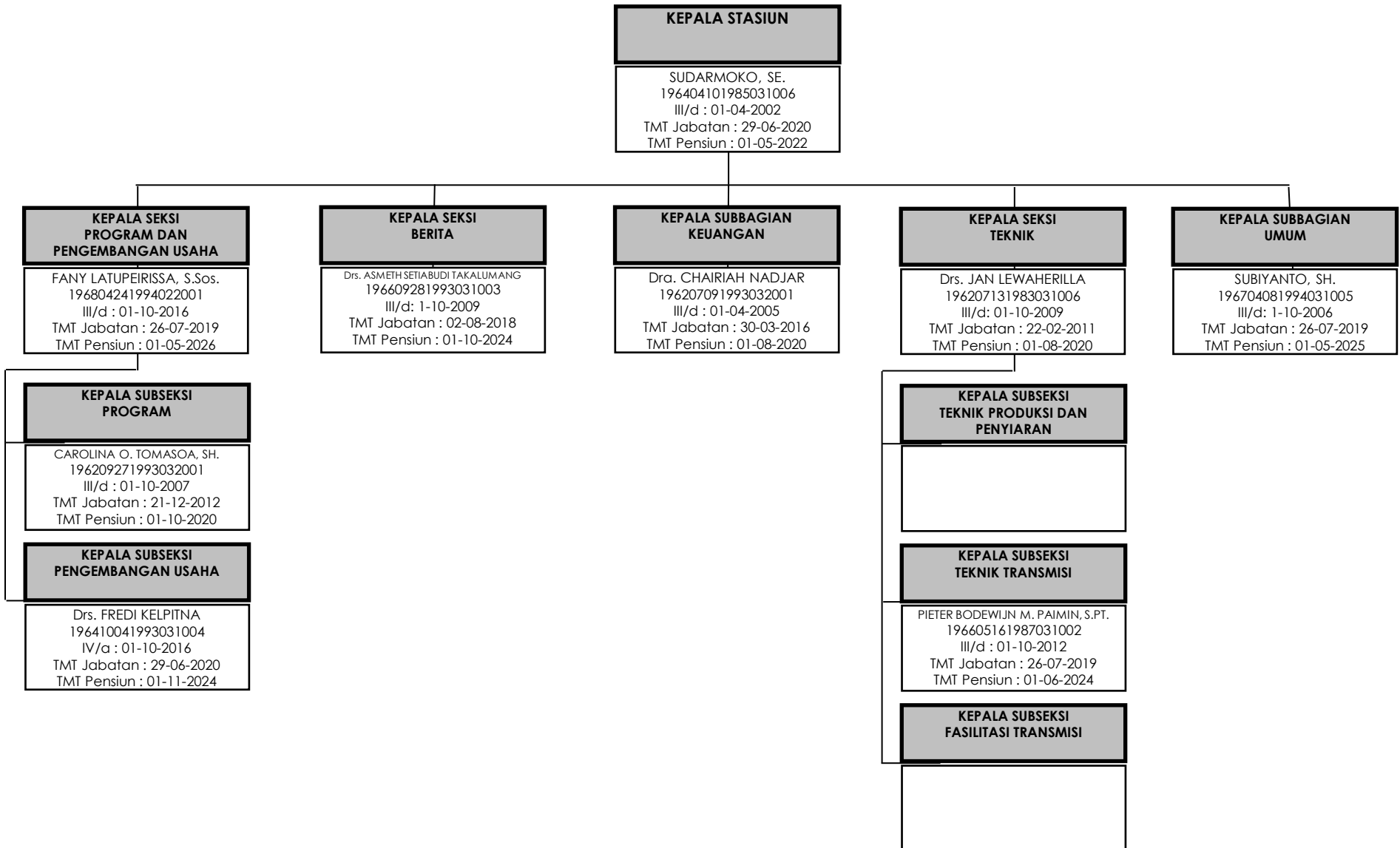

STRUKTUR ORGANISASI TVRI STASIUN PAPUA

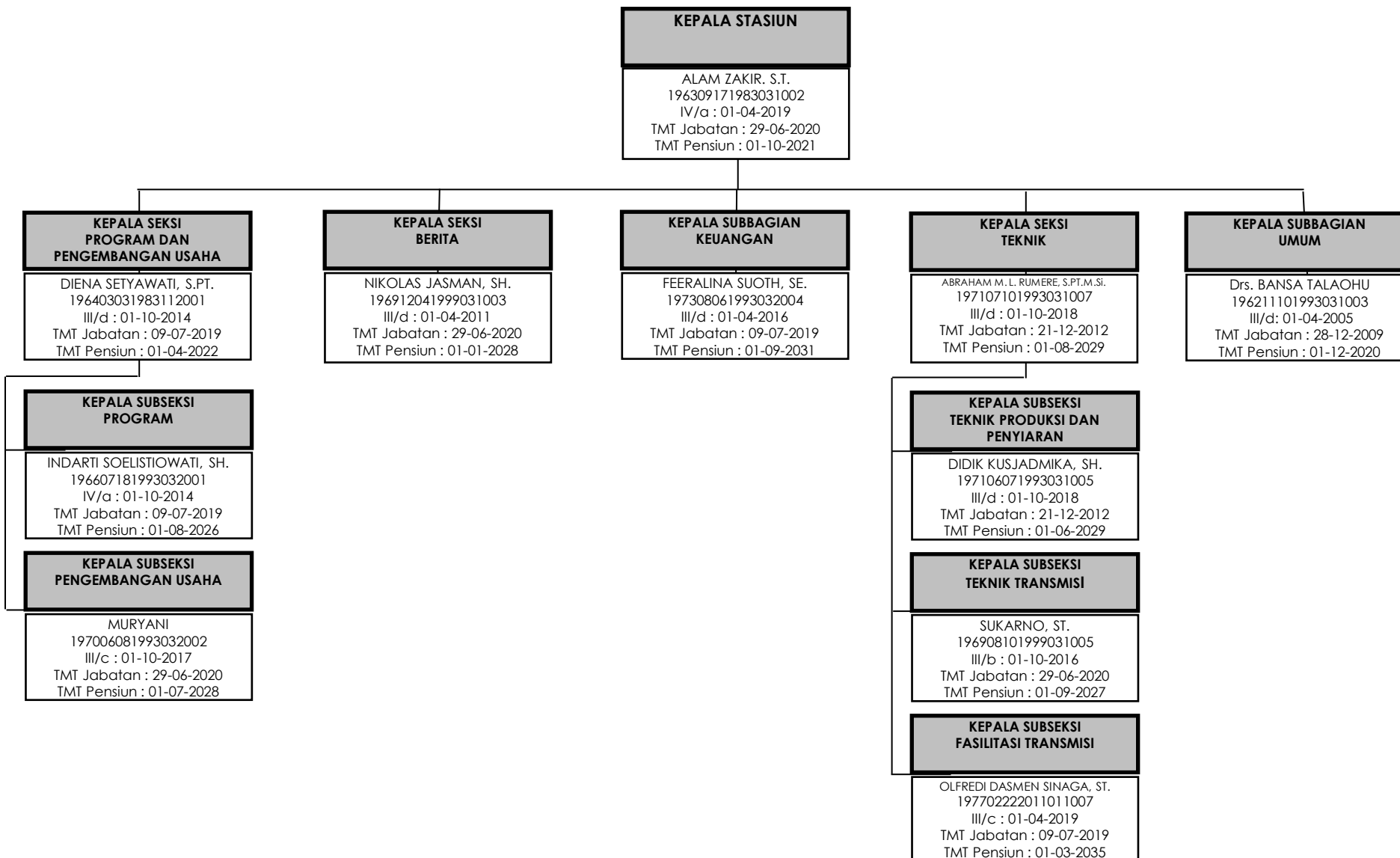

STRUKTUR ORGANISASI TVRI STASIUN KALIMANTAN SELATAN

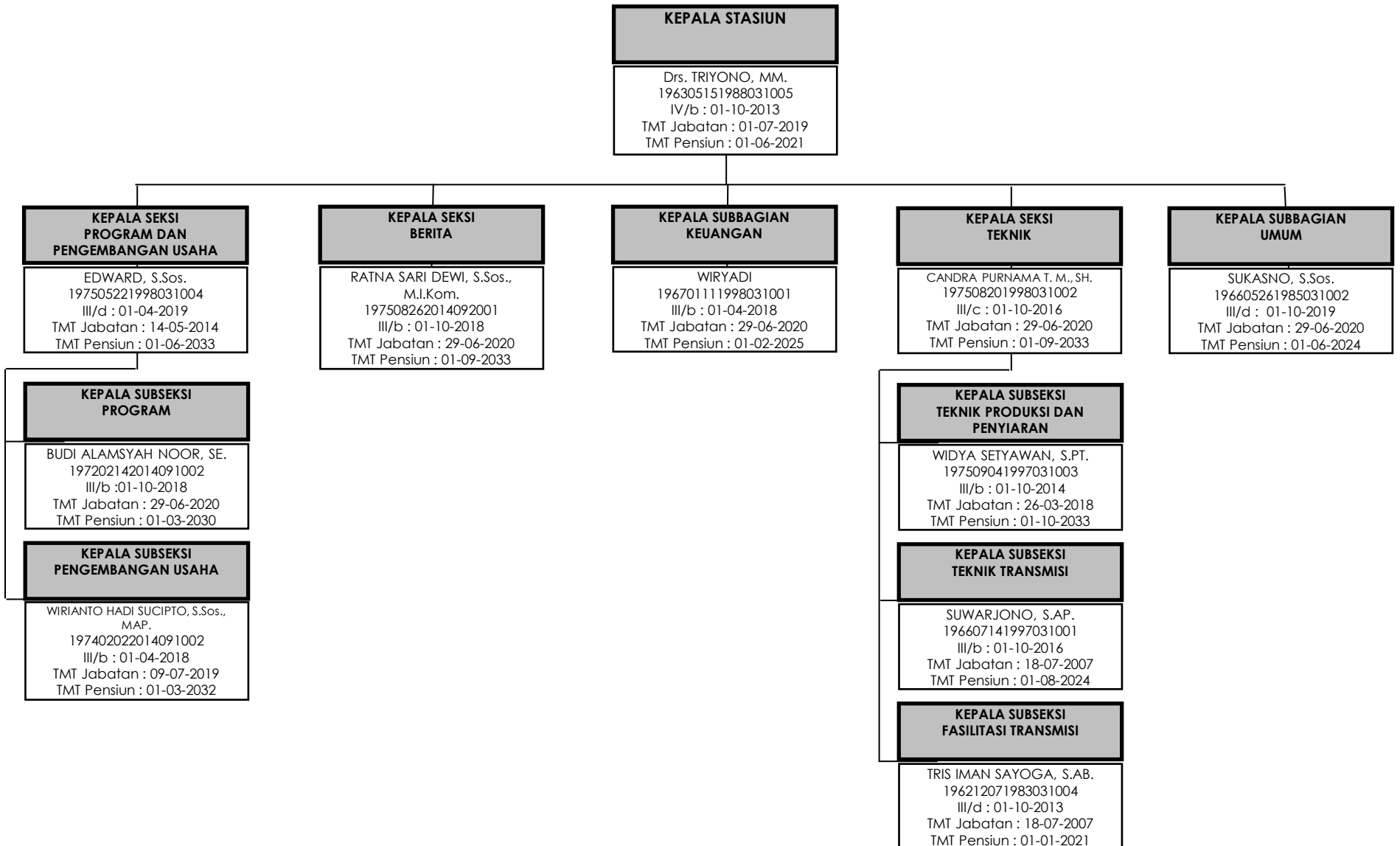

STRUKTUR ORGANISASI TVRI STASIUN KALIMANTAN TENGAH

KEPALA STASIUN
 ROSMARIE, SE.
 196304231983042001
 III/d : 01-10-2011
 TMT Jabatan : 29-06-2020
 TMT Pensiun : 01-05-2021

KEPALA SEKSI PROGRAM DAN PENGEMBANGAN USAHA
 ABDUL GHOFUR, SE.
 196711071999031001
 III/d : 01-04-2011
 TMT Jabatan : 15-08-2012
 TMT Pensiun : 01-12-2025

KEPALA SEKSI BERITA
 YULIYUS ANDRIANSYAH, SE.
 197507132009041002
 III/c : 01-04-2017
 TMT Jabatan : 23-03-2017
 TMT Pensiun : 01-08-2033

KEPALA SUBBAGIAN KEUANGAN
 Dra. YULIANIE
 196501171999032001
 III/d : 01-04-2011
 TMT Jabatan : 07-03-2016
 TMT Pensiun : 01-02-2023

KEPALA SEKSI TEKNIK
 ACHMAD FAUZI, ST.
 198608232011011010
 III/c : 01-04-2019
 TMT Jabatan : 29-06-2020
 TMT Pensiun : 01-09-2044

KEPALA SUBBAGIAN UMUM
 YUDIANTO, SE.
 196408121983031005
 III/d : 01-10-2016
 TMT Jabatan : 21-12-2012
 TMT Pensiun : 01-09-2022

KEPALA SUBSEKSI PROGRAM
 NIKEN ARIANTI, SH.
 196506201999042001
 III/d : 01-04-2011
 TMT Jabatan : 16-08-2013
 TMT Pensiun : 01-07-2023

KEPALA SUBSEKSI PENGEMBANGAN USAHA
 BAMBANG SUPOLO, SE., MAP.
 196301221996031002
 IV/a : 01-04-2012
 TMT Jabatan : 14-05-2014
 TMT Pensiun : 01-02-2021

KEPALA SUBSEKSI TEKNIK PRODUKSI DAN PENYIARAN
 MUHAMMAD RIZAL, SE.
 196605201998031004
 III/d : 01-10-2015
 TMT Jabatan : 16-08-2013
 TMT Pensiun : 01-06-2024

KEPALA SUBSEKSI TEKNIK TRANSMISI
 DJOKO PRIBADI
 196207151987031008
 III/c : 1-10-2011
 TMT Jabatan : 14-08-2012
 TMT Pensiun : 01-08-2020

KEPALA SUBSEKSI FASILITASI TRANSMISI
 MAYA SARI OPAKNA, S.Sn.
 198505152011012020
 III/b : 01-04-2016
 TMT Jabatan : 29-06-2020
 TMT Pensiun : 01-06-2043

STRUKTUR ORGANISASI TVRI STASIUN JAMBI

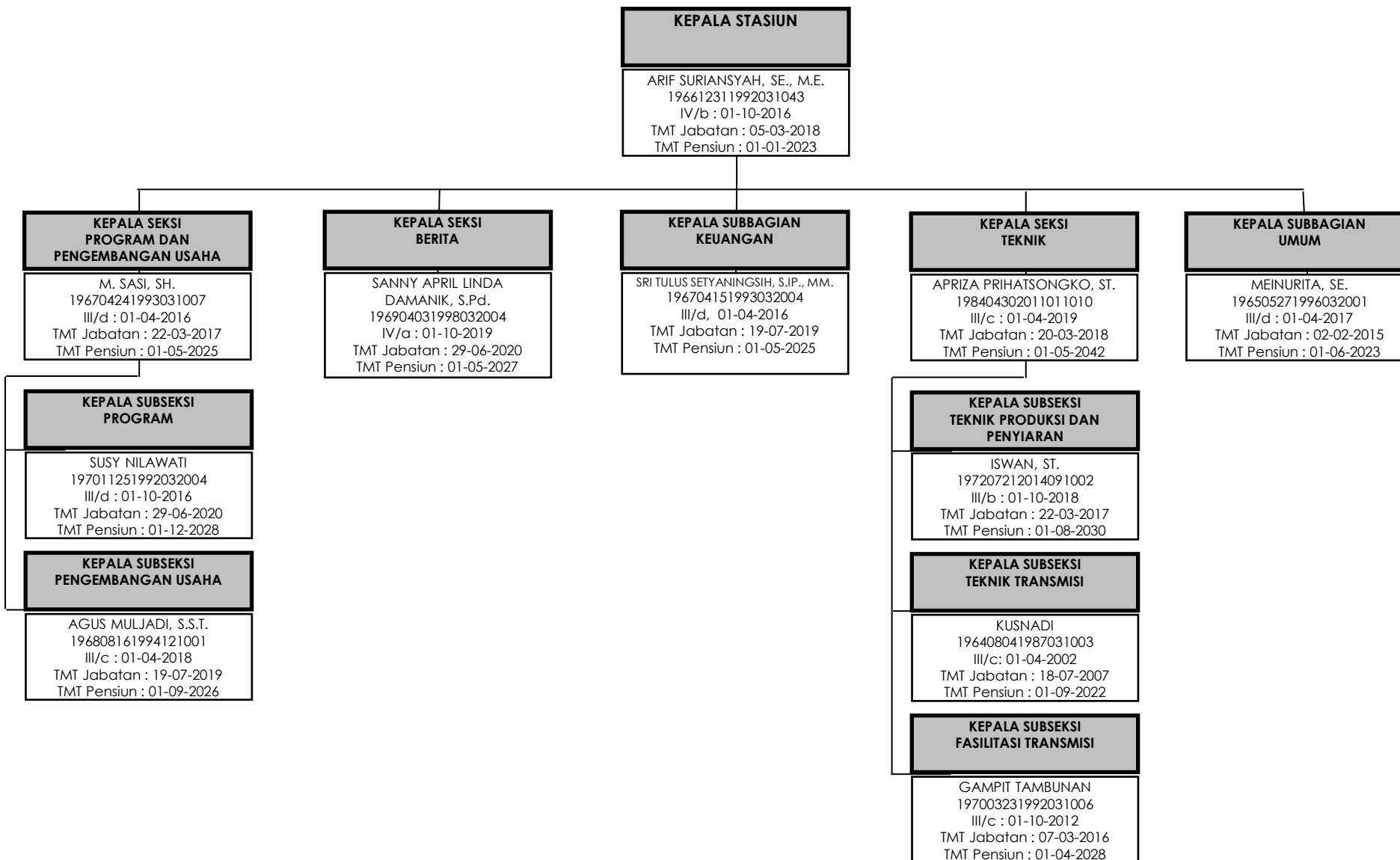

STRUKTUR ORGANISASI TVRI STASIUN RIAU

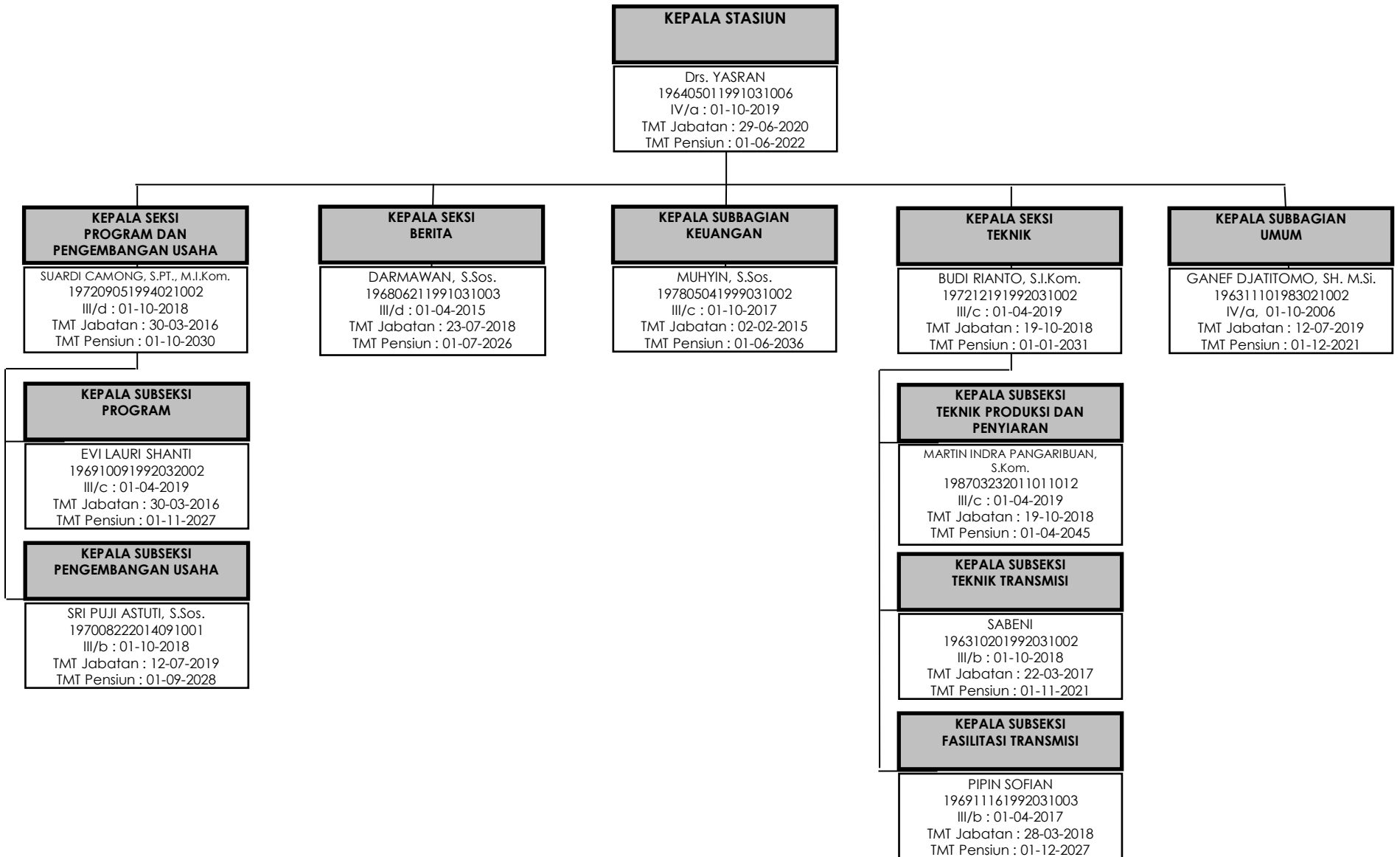

STRUKTUR ORGANISASI TVRI STASIUN KALIMANTAN BARAT

KEPALA STASIUN
 HERMAN, SE.
 196410191992031004
 IV/b : 01-04-2016
 TMT Jabatan : 29-06-2020
 TMT Pensiun : 01-11-2022

KEPALA SEKSI PROGRAM DAN PENGEMBANGAN USAHA
 Drs. DOLFIE CORNELIUS ADAM
 196212301983031008
 III/d : 01-04-2004
 TMT Jabatan : 25-07-2018
 TMT Pensiun : 01-01-2021

KEPALA SEKSI BERITA
 AZHARI, S.Pd.
 196609171991031005
 IV/a : 01-10-2014
 TMT Jabatan : 29-06-2020
 TMT Pensiun : 01-10-2026

KEPALA SUBBAGIAN KEUANGAN
 SYARIFAH ISRAWATI
 196310041982032001
 III/d : 01-04-2013
 TMT Jabatan : 30-07-2007
 TMT Pensiun : 01-11-2021

KEPALA SEKSI TEKNIK
 PURWANTO
 196305161983031001
 III/c : 01-04-2010
 TMT Jabatan : 29-06-2020
 TMT Pensiun : 01-06-2021

KEPALA SUBBAGIAN UMUM
 FAUZI, S.Sos., MAP.
 197210051994031006
 III/d, 01-04-2013
 TMT Jabatan : 17-03-2016
 TMT Pensiun : 01-11-2030

KEPALA SUBSEKSI PROGRAM
 HERI SUBEKTI, A.Md.
 196311231983031004
 III/c : 01-04-2017
 TMT Jabatan : 08-07-2019
 TMT Pensiun : 01-12-2021

KEPALA SUBSEKSI PENGEMBANGAN USAHA
 AGUS MULYADI, A.Md.
 196308121983021001
 III/c : 01-10-2017
 TMT Jabatan : 15-08-2012
 TMT Pensiun : 01-09-2021

KEPALA SUBSEKSI TEKNIK PRODUKSI DAN PENYIARAN
 MUH. TAUFIK
 196408251985031005
 III/c : 01-04-2016
 TMT Jabatan : 08-07-2019
 TMT Pensiun : 01-09-2022

KEPALA SUBSEKSI TEKNIK TRANSMISI
 ANWAR SADAT
 197108031998031006
 III/a : 01-04-2017
 TMT Jabatan : 29-06-2020
 TMT Pensiun : 01-09-2029

KEPALA SUBSEKSI FASILITASI TRANSMISI
 DARMA PUTRA, S.Sos.
 196909281992031003
 III/c : 01-04-2019
 TMT Jabatan : 08-07-2019
 TMT Pensiun : 01-10-2027

STRUKTUR ORGANISASI TVRI STASIUN LAMPUNG

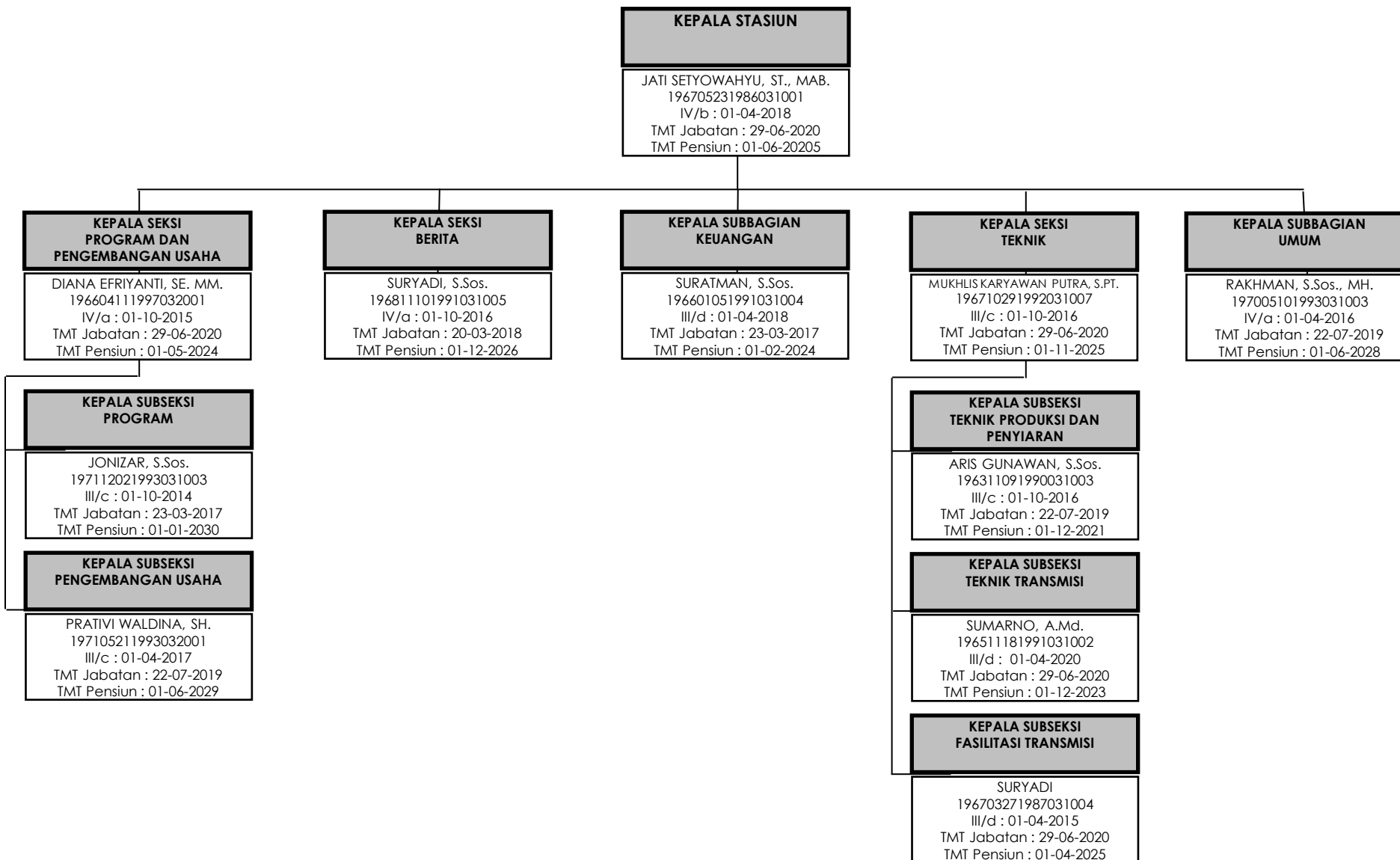

STRUKTUR ORGANISASI TVRI STASIUN BENGKULU

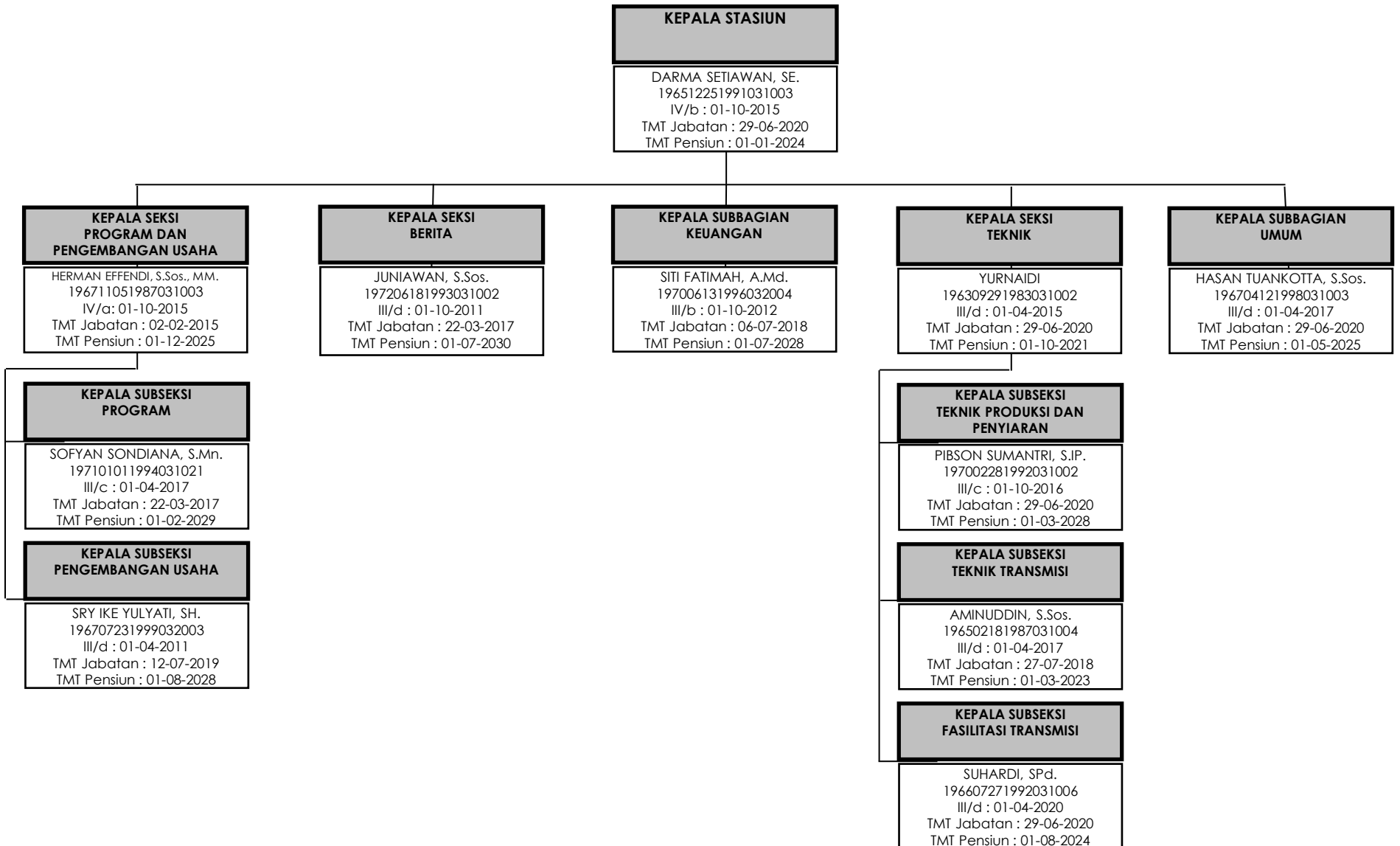

STRUKTUR ORGANISASI TVRI STASIUN NUSA TENGGARA TIMUR

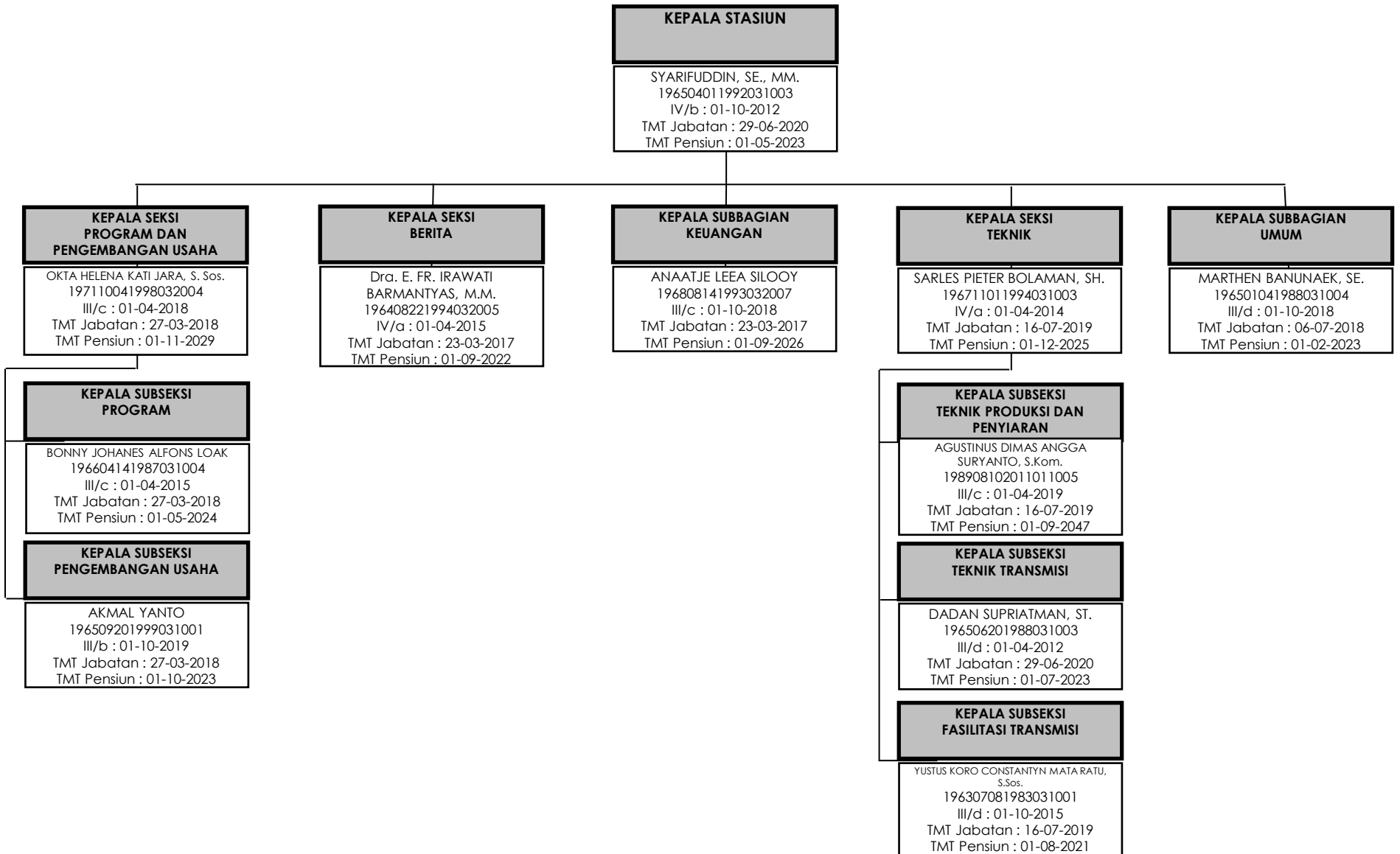

STRUKTUR ORGANISASI TVRI STASIUN SULAWESI TENGAH

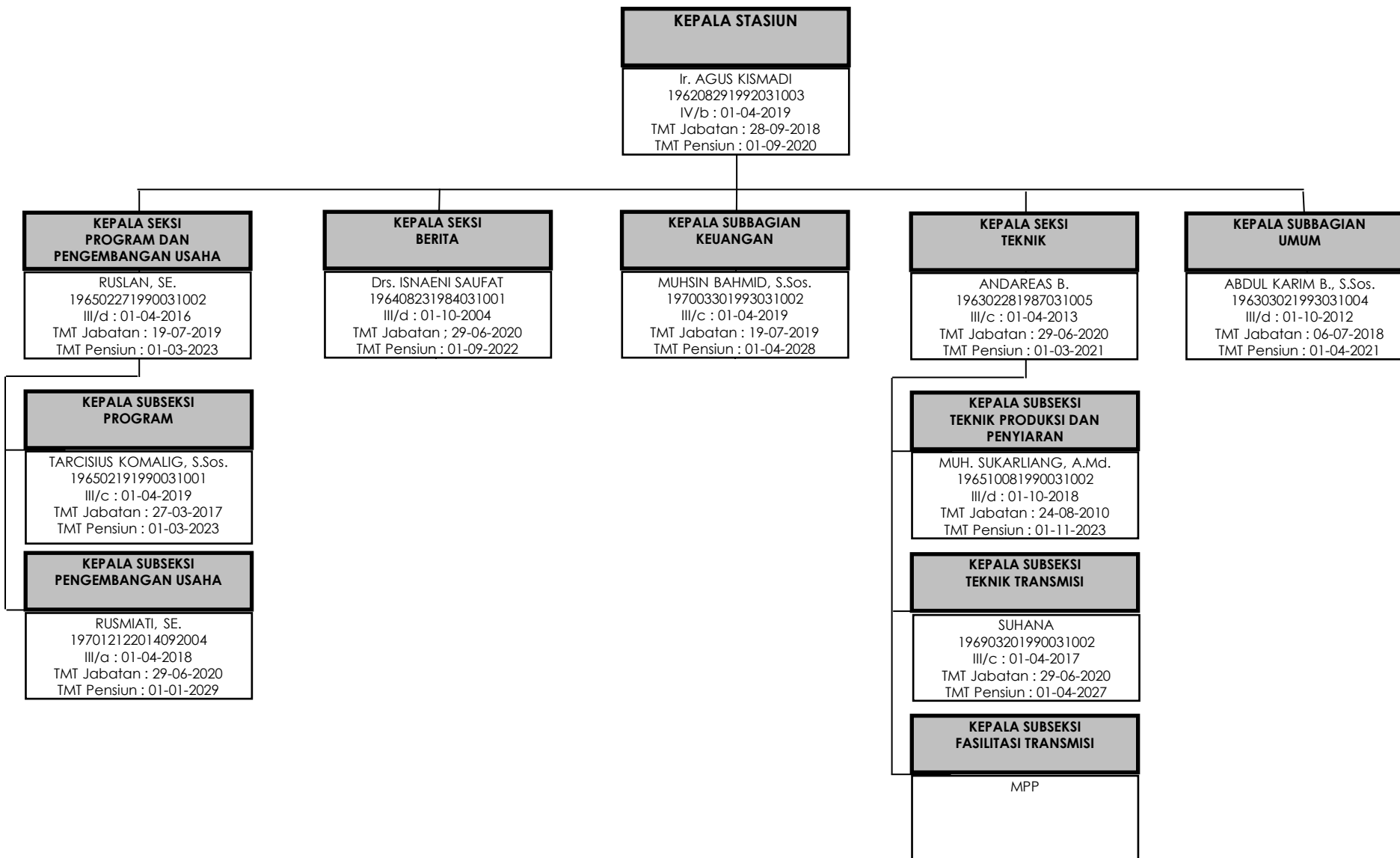

STRUKTUR ORGANISASI TVRI STASIUN GORONTALO

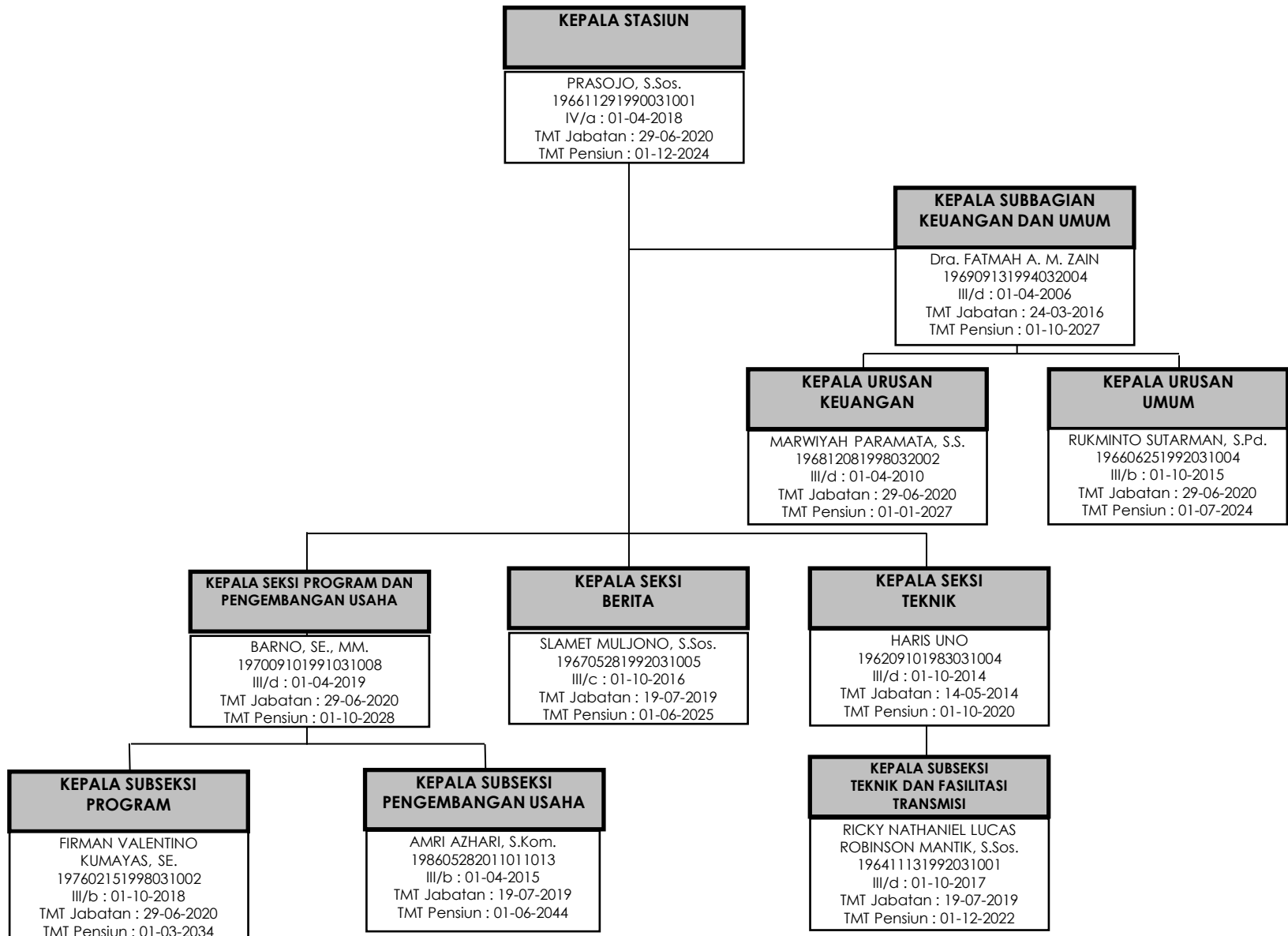

STRUKTUR ORGANISASI TVRI STASIUN NUSA TENGGARA BARAT

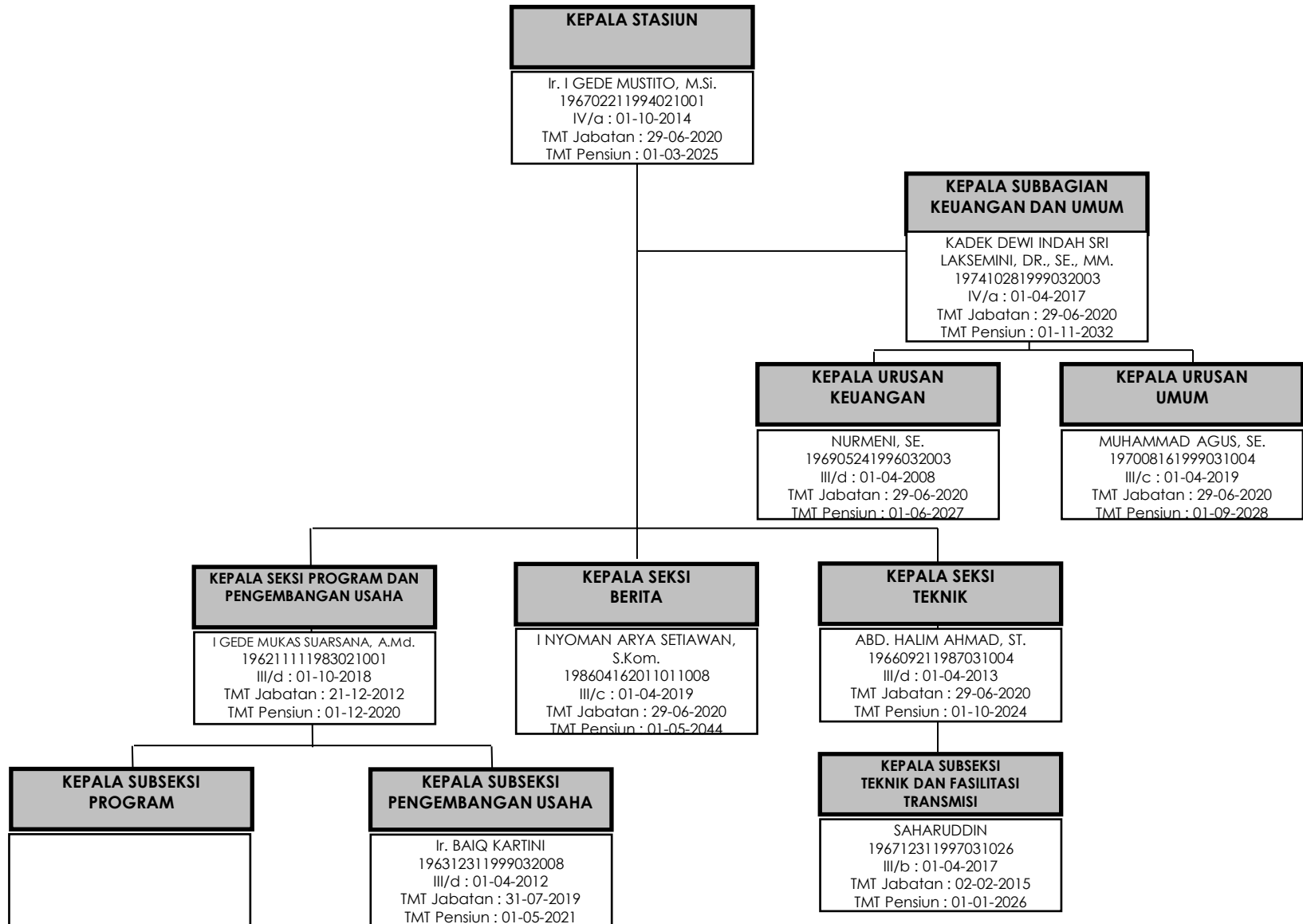

STRUKTUR ORGANISASI TVRI STASIUN SULAWESI TENGGARA

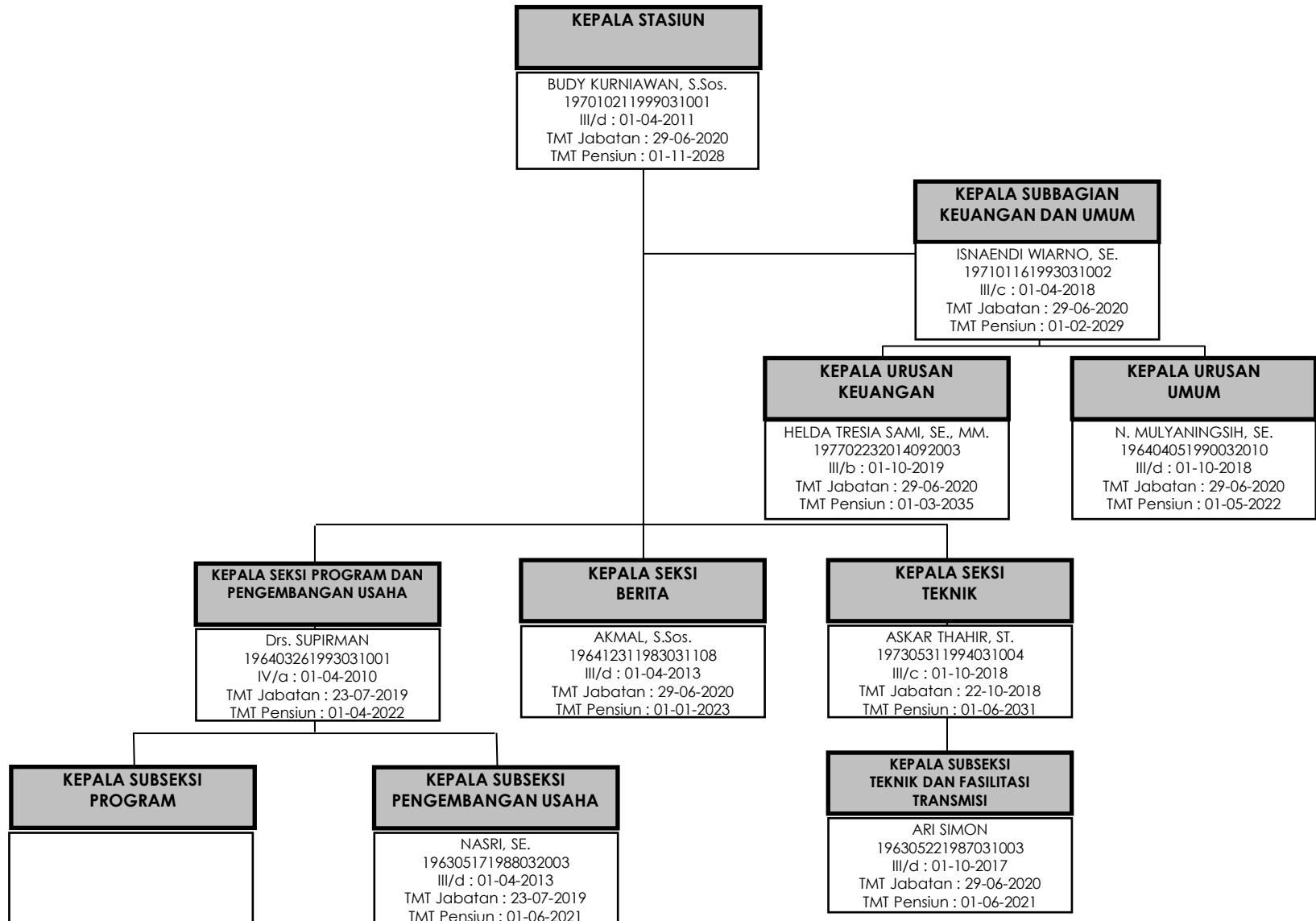

STRUKTUR ORGANISASI TVRI STASIUN SULAWESI BARAT

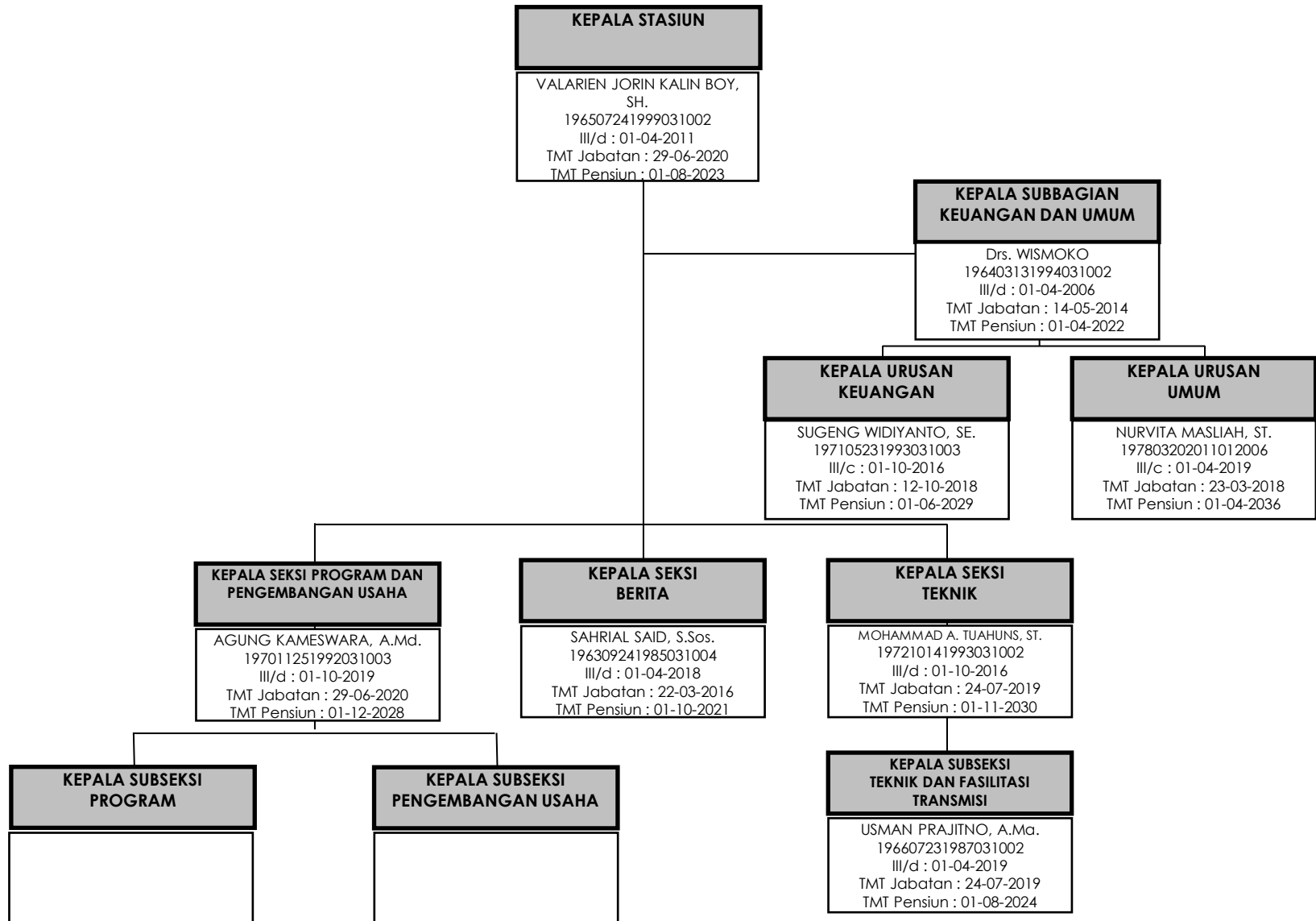

STRUKTUR ORGANISASI TVRI STASIUN BANGKA BELITUNG

