

**STRUKTUR ORGANISASI DEWAN PENGAWAS
LEMBAGA PENYIARAN PUBLIK
TELEVISI REPUBLIK INDONESIA**

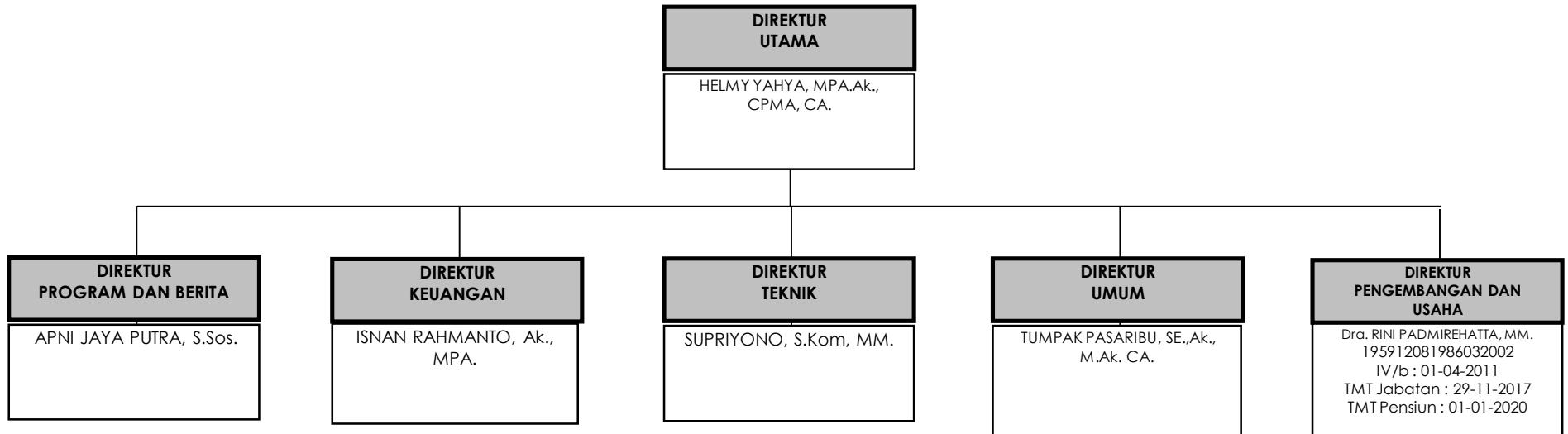

**STRUKTUR ORGANISASI DEWAN DIREKSI
LEMBAGA PENYIARAN PUBLIK
TELEVISI REPUBLIK INDONESIA**



STRUKTUR ORGANISASI DIREKTORAT PROGRAM DAN BERITA

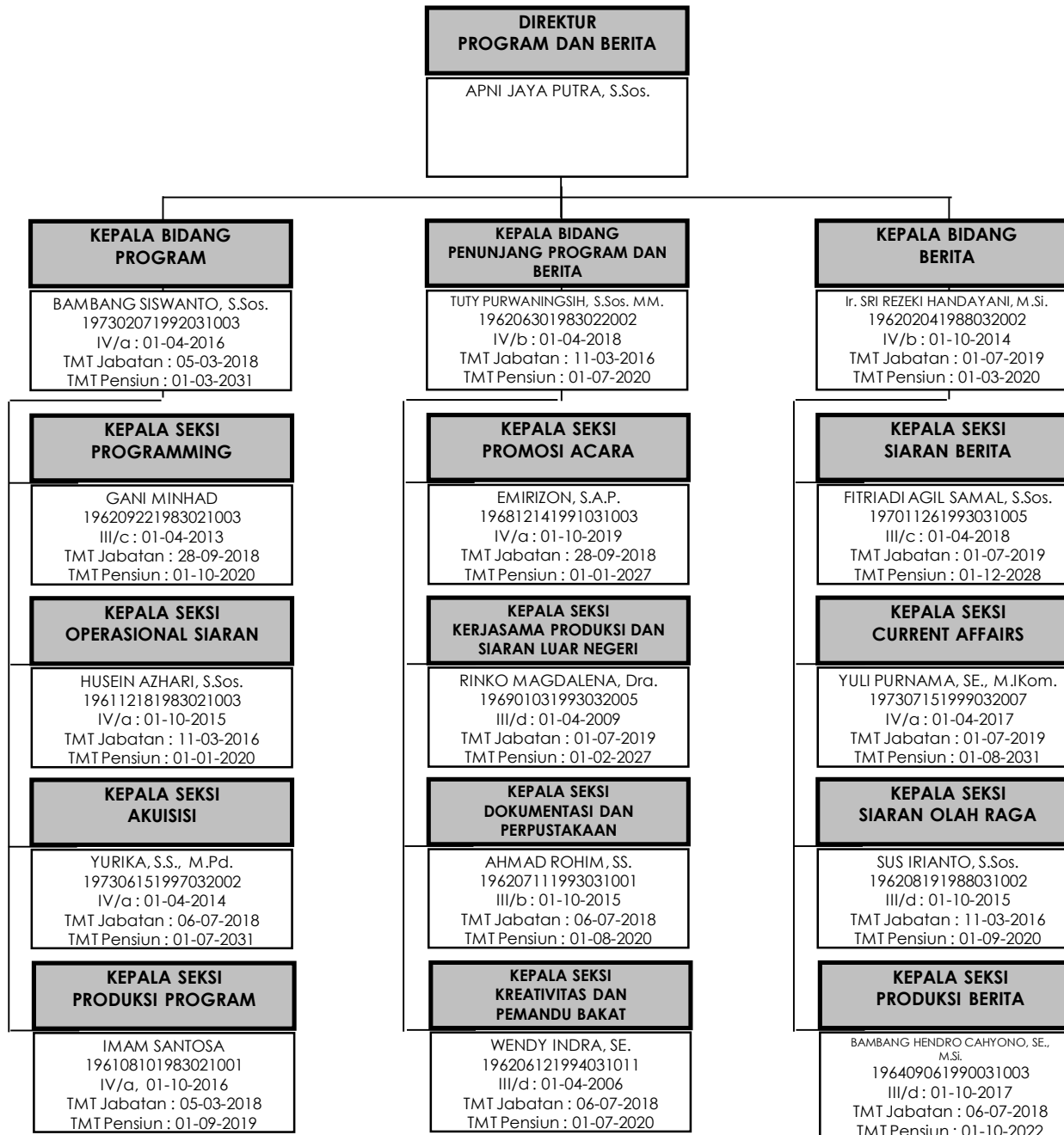

STRUKTUR ORGANISASI DIREKTORAT KEUANGAN

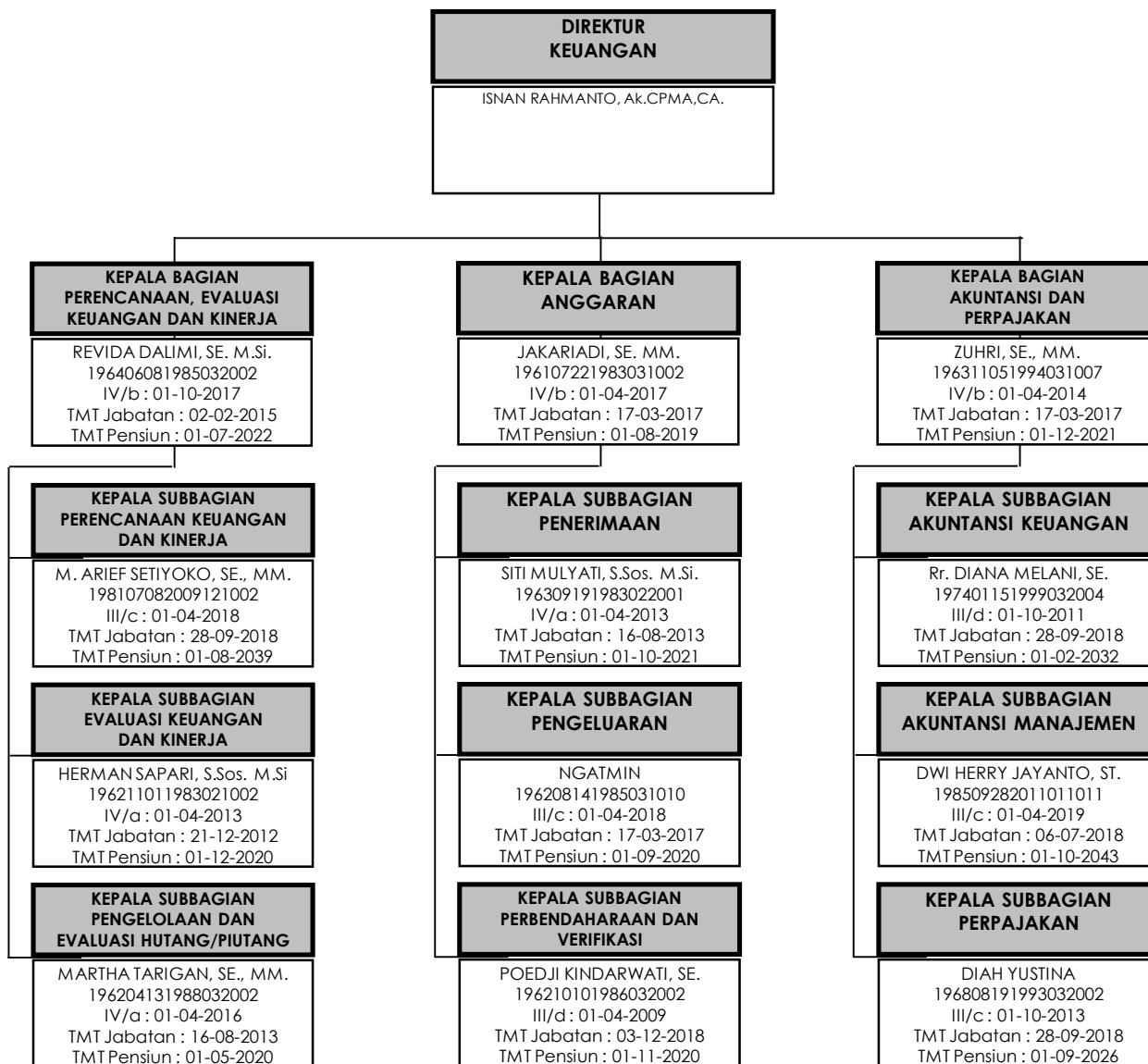

STRUKTUR ORGANISASI DIREKTORAT TEKNIK

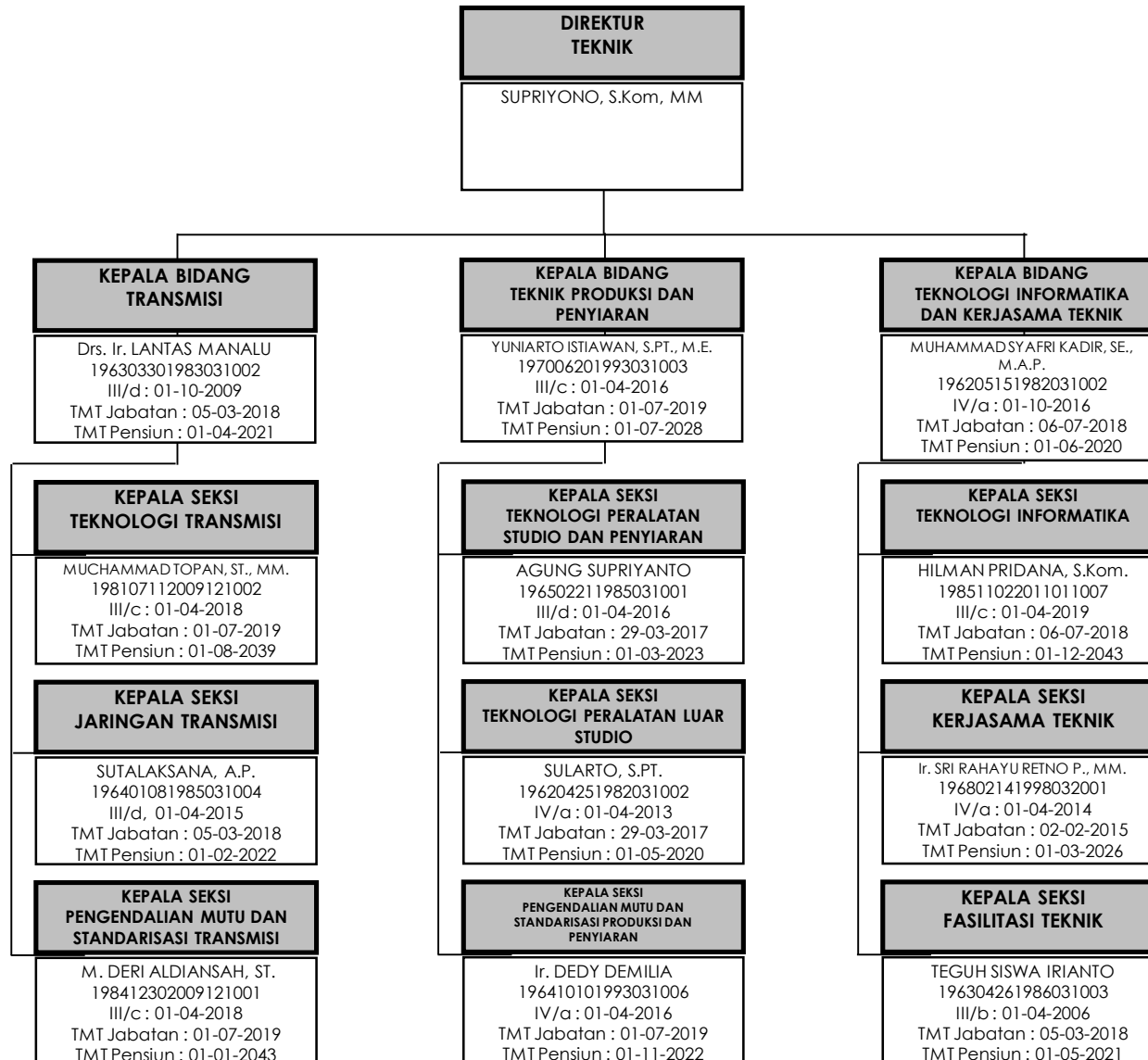

STRUKTUR ORGANISASI DIREKTORAT UMUM

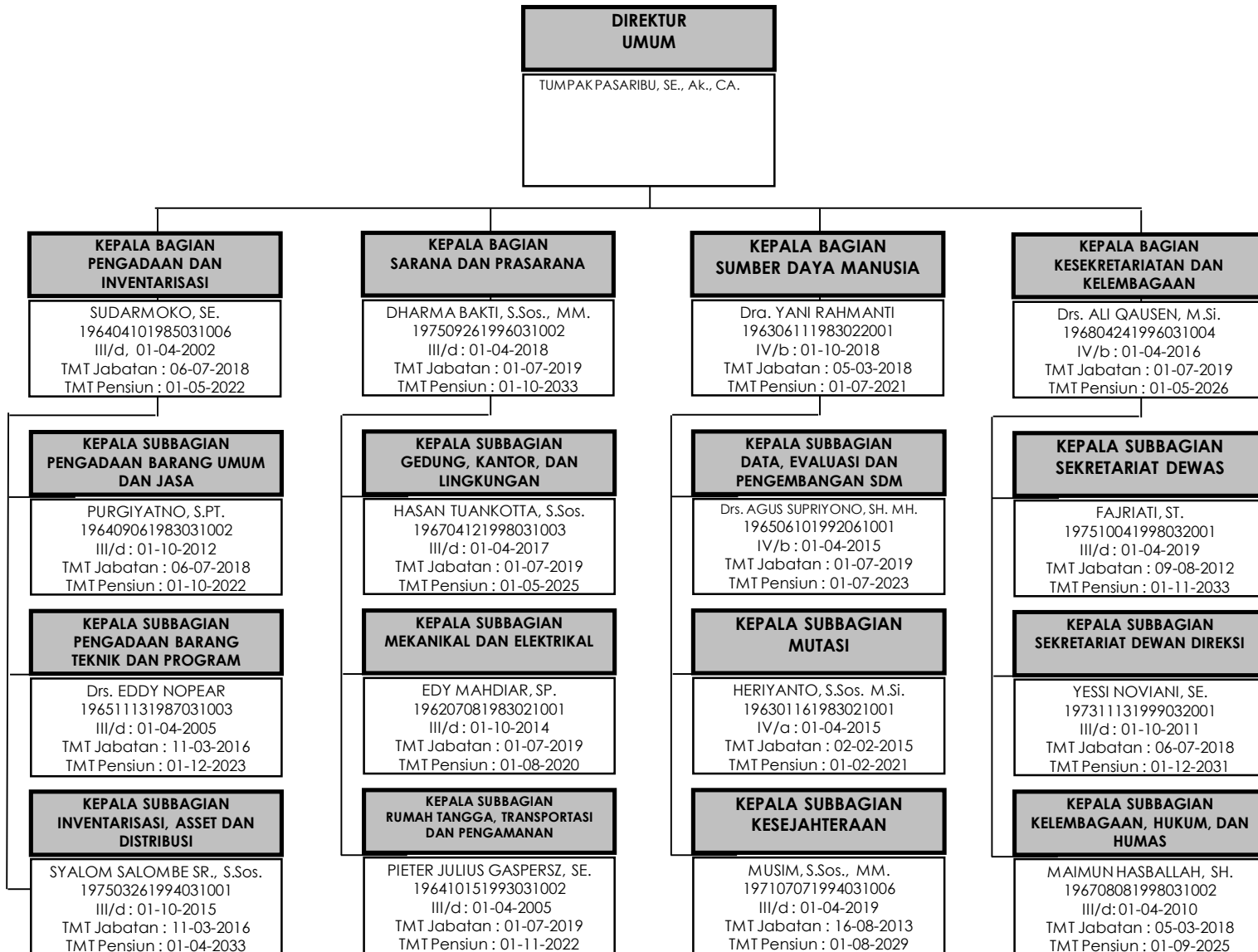

STRUKTUR ORGANISASI DIREKTORAT PENGEMBANGAN DAN USAHA

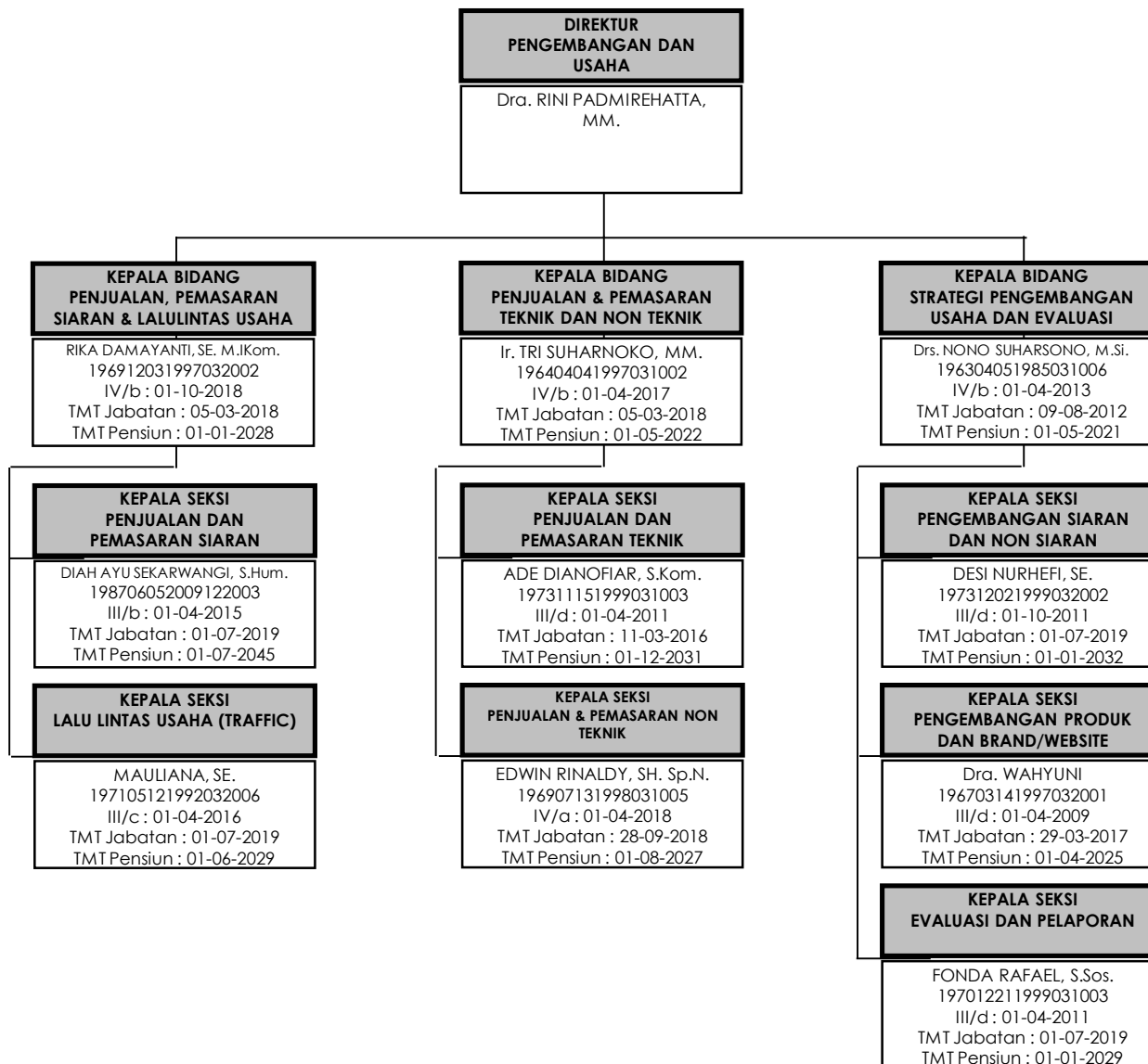

STRUKTUR ORGANISASI SATUAN PENGAWASAN INTERN

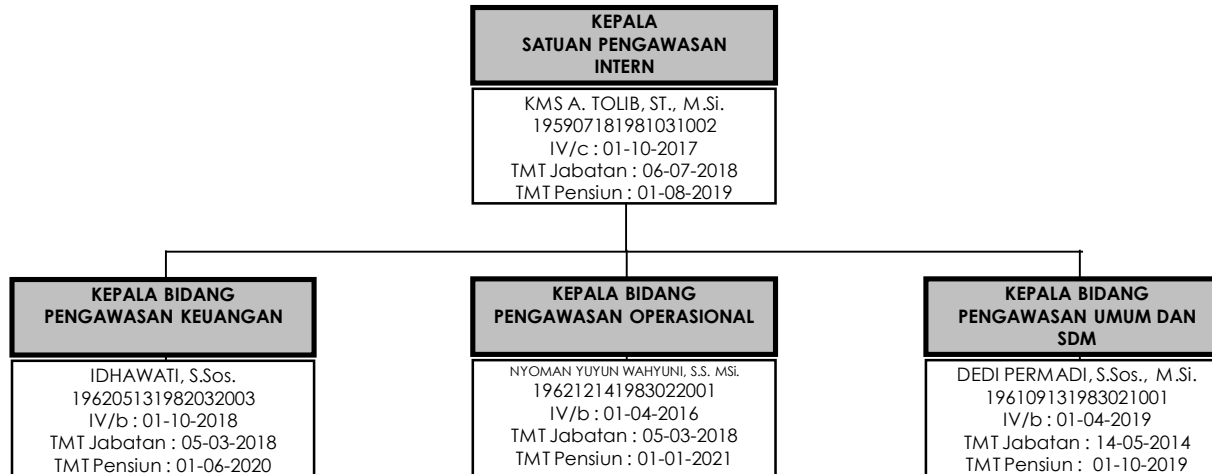

STRUKTUR ORGANISASI PENELITIAN DAN PENGEMBANGAN

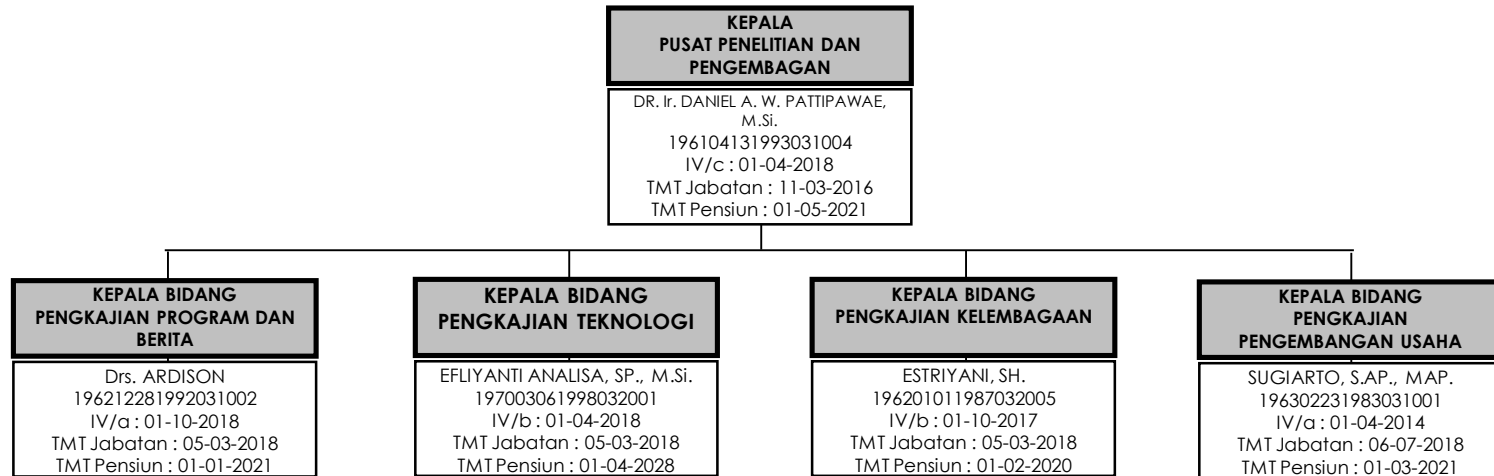

STRUKTUR ORGANISASI PUSAT PENDIDIKAN DAN LATIHAN

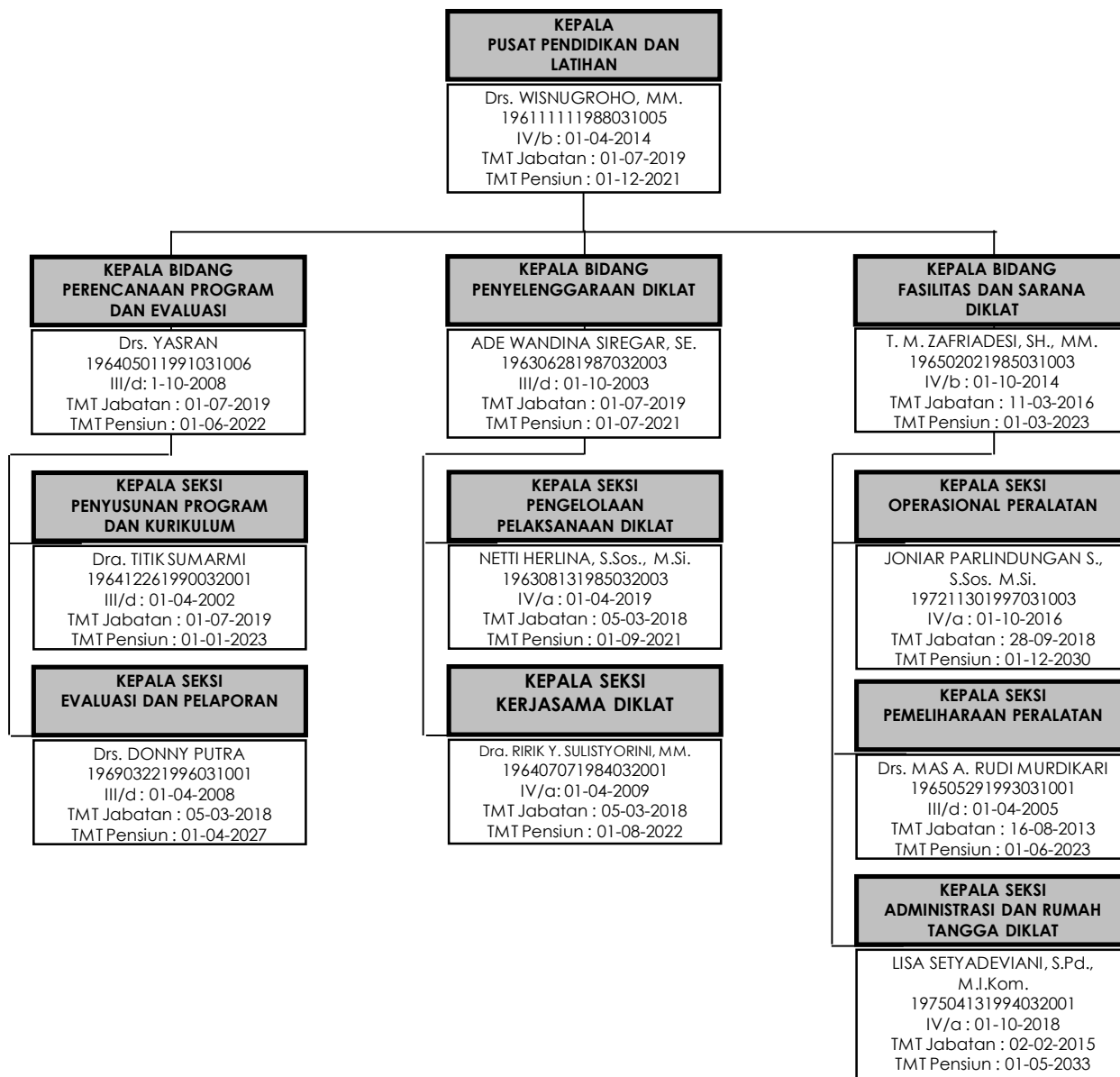

STRUKTUR ORGANISASI TVRI STASIUN JAWA TIMUR

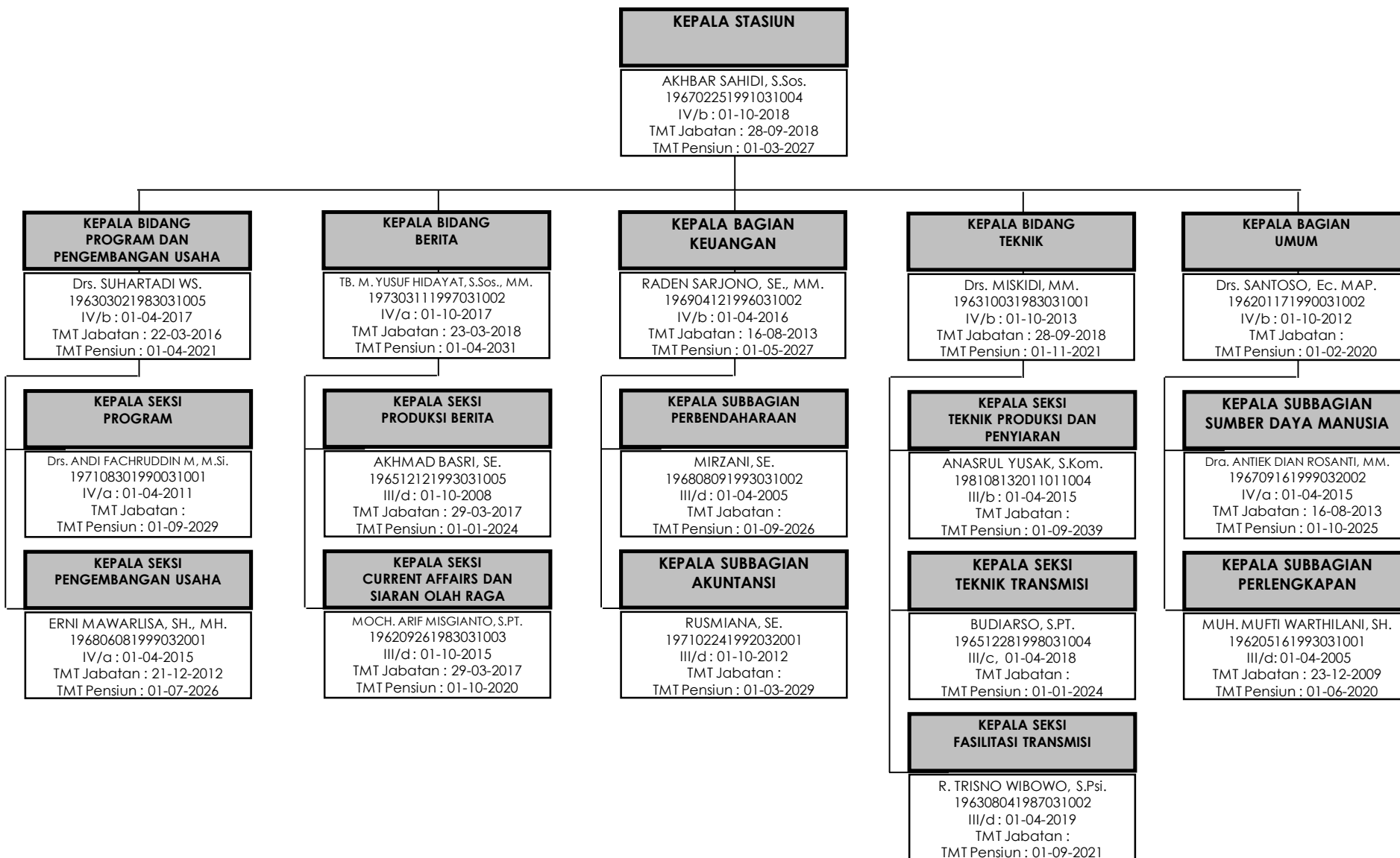

STRUKTUR ORGANISASI TVRI STASIUN JAWA BARAT

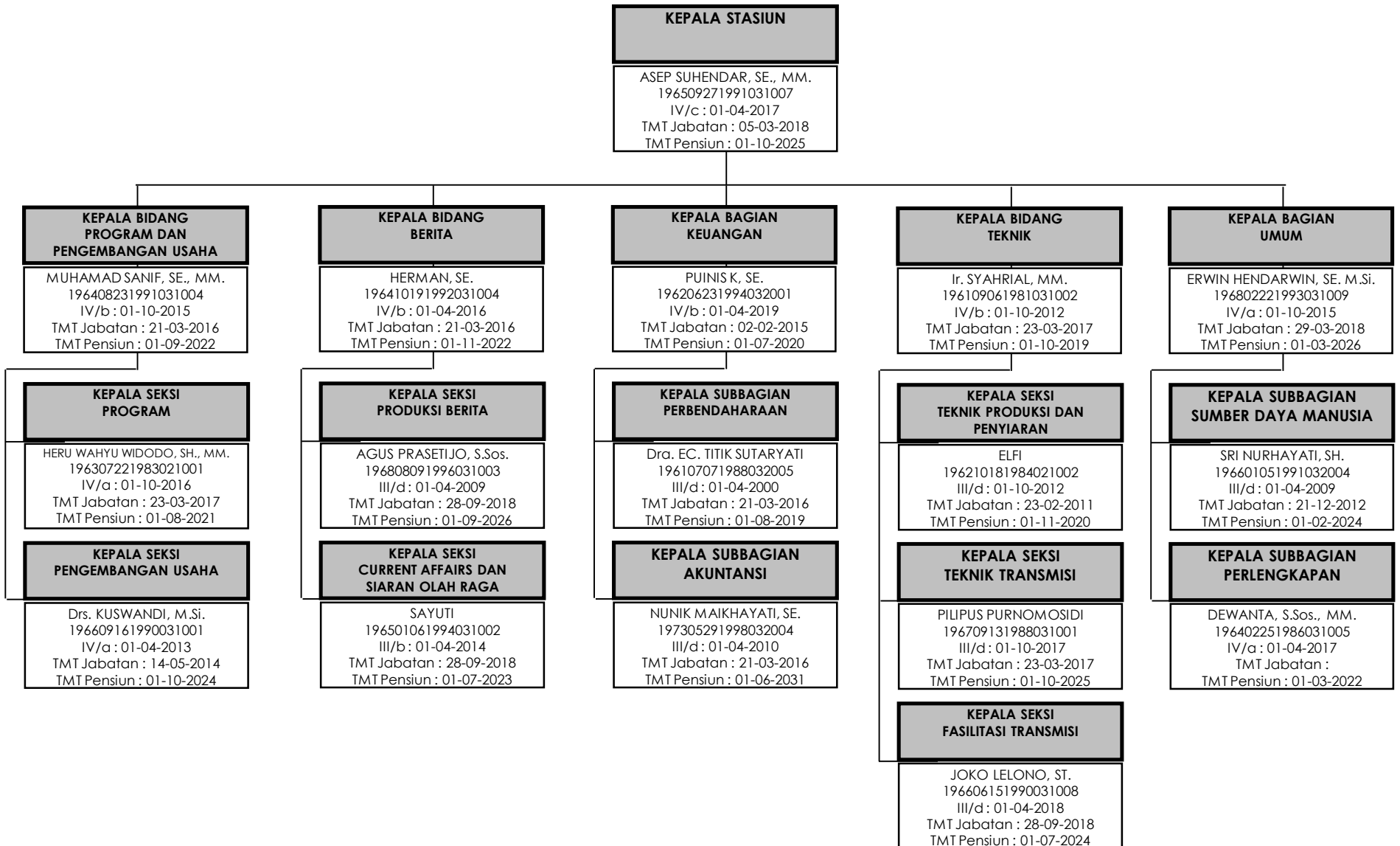

STRUKTUR ORGANISASI TVRI STASIUN JAWA TENGAH

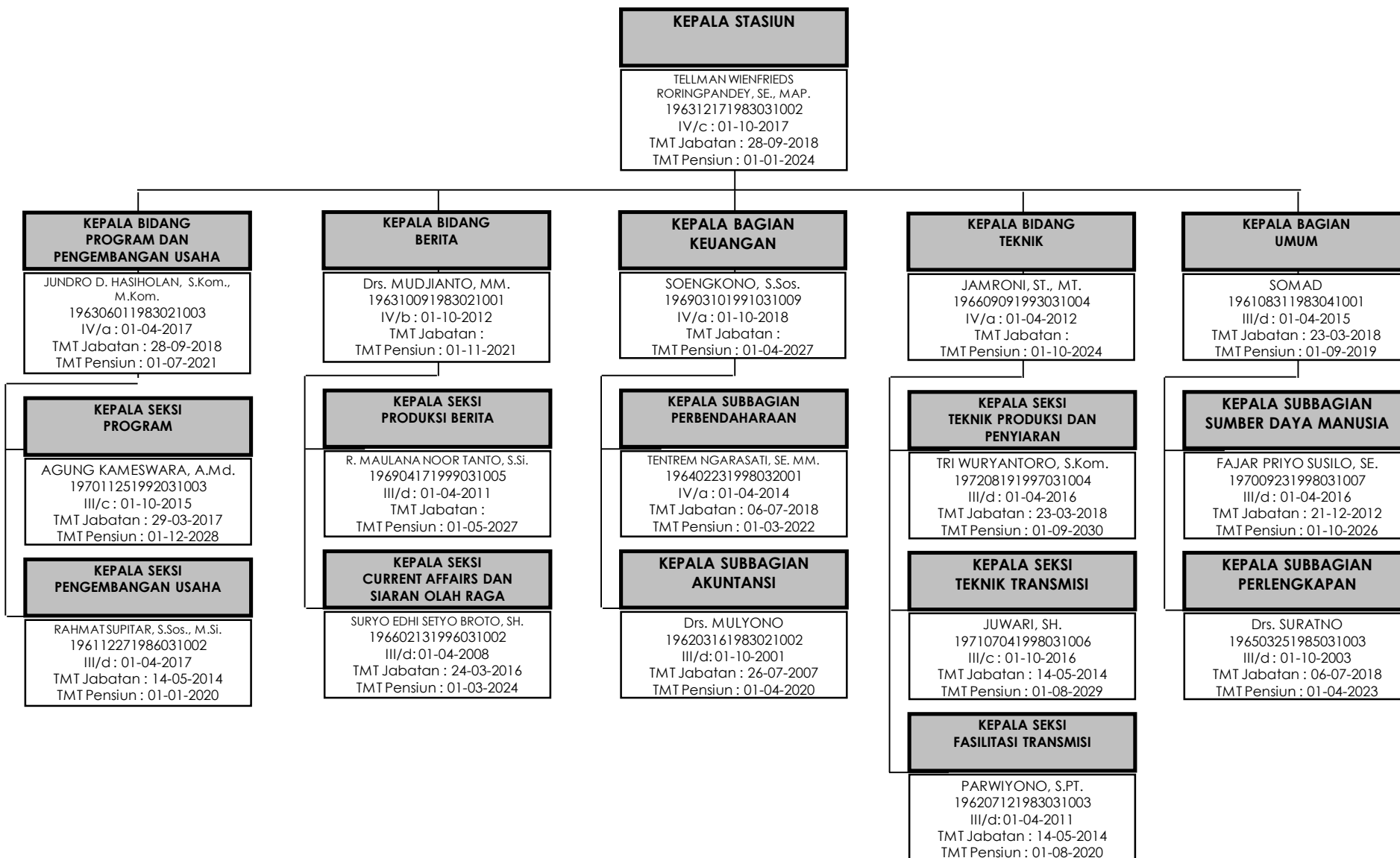

STRUKTUR ORGANISASI TVRI STASIUN SUMATERA UTARA

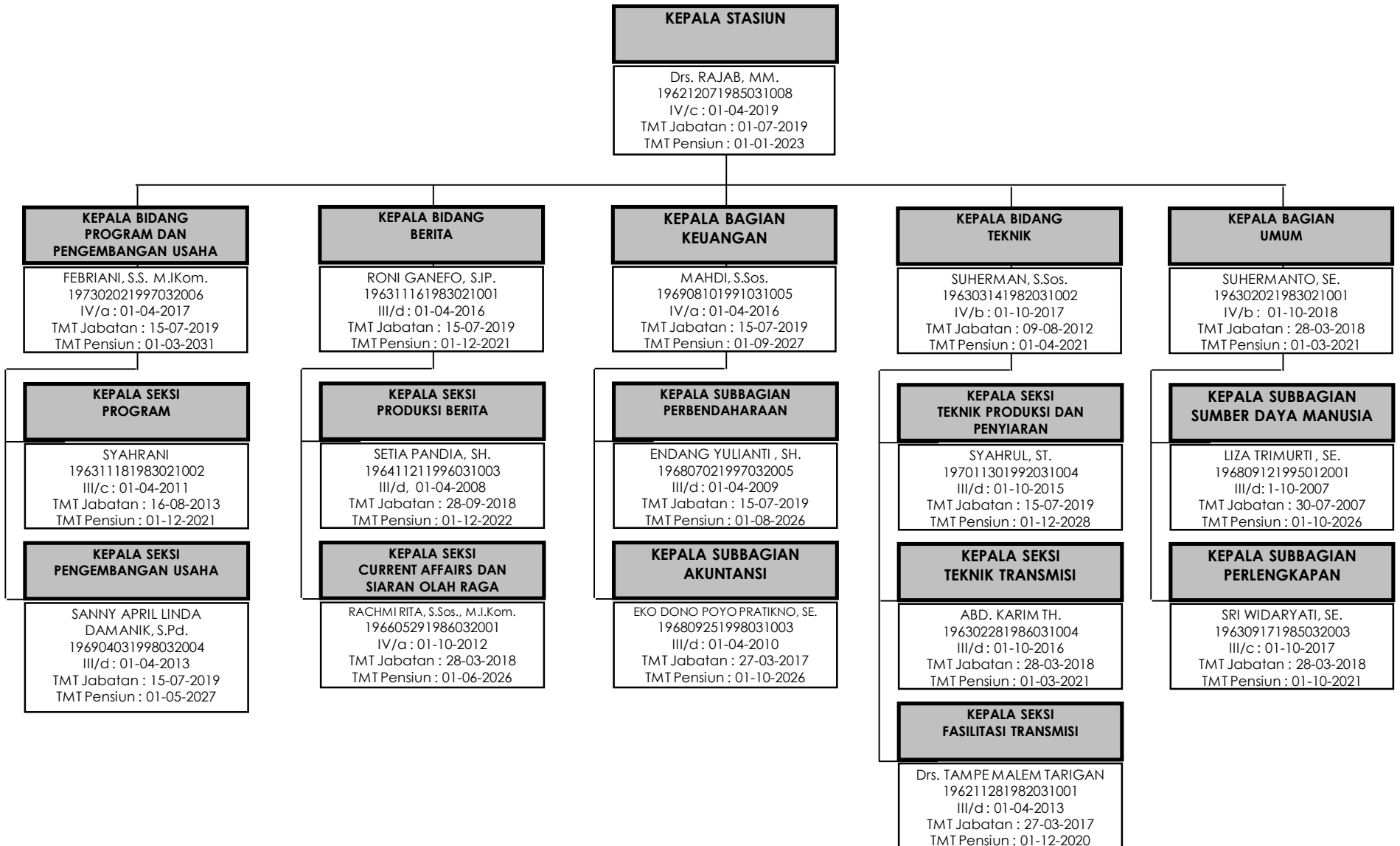

STRUKTUR ORGANISASI TVRI STASIUN SUMATERA SELATAN

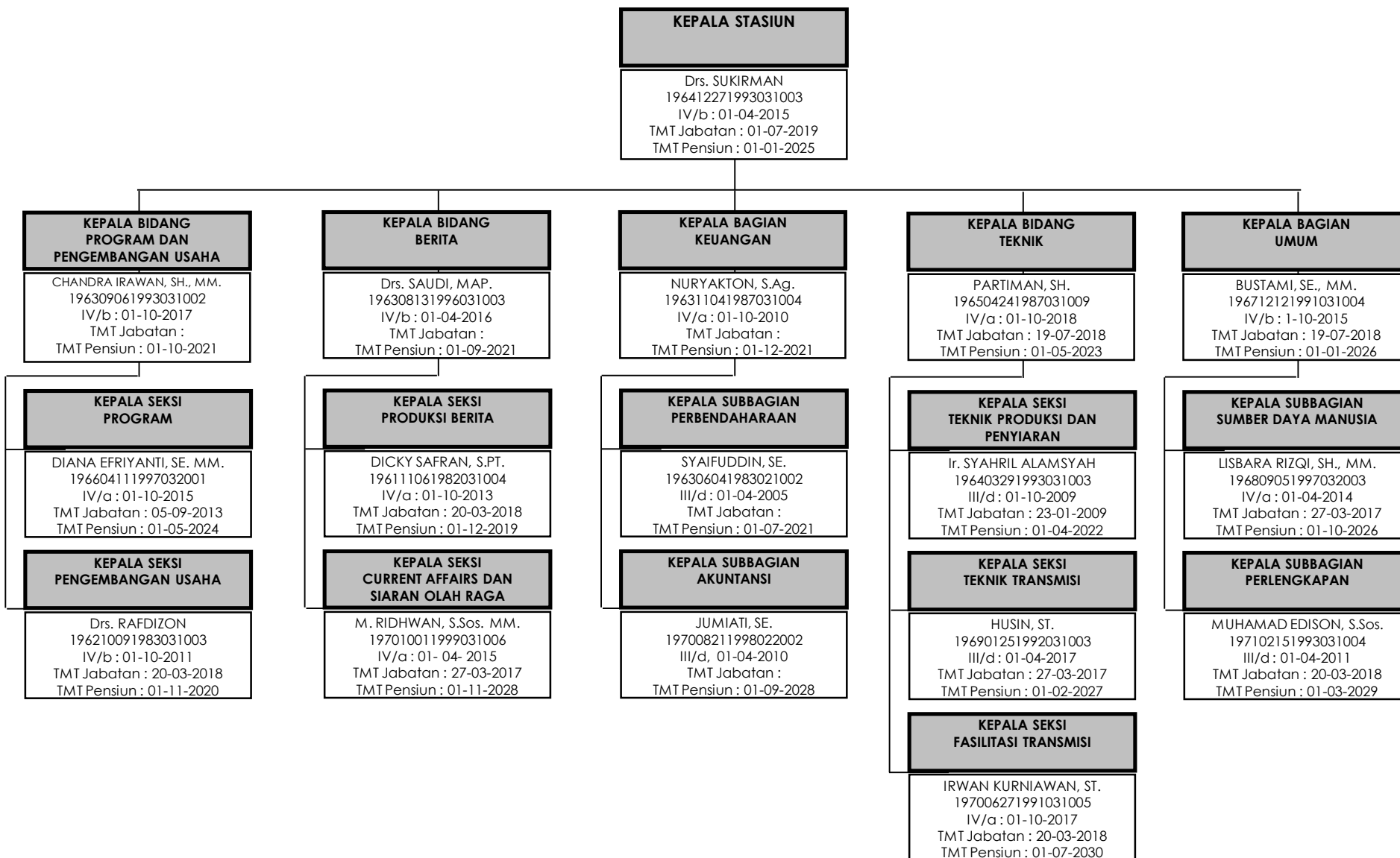

STRUKTUR ORGANISASI TVRI STASIUN SULAWESI SELATAN

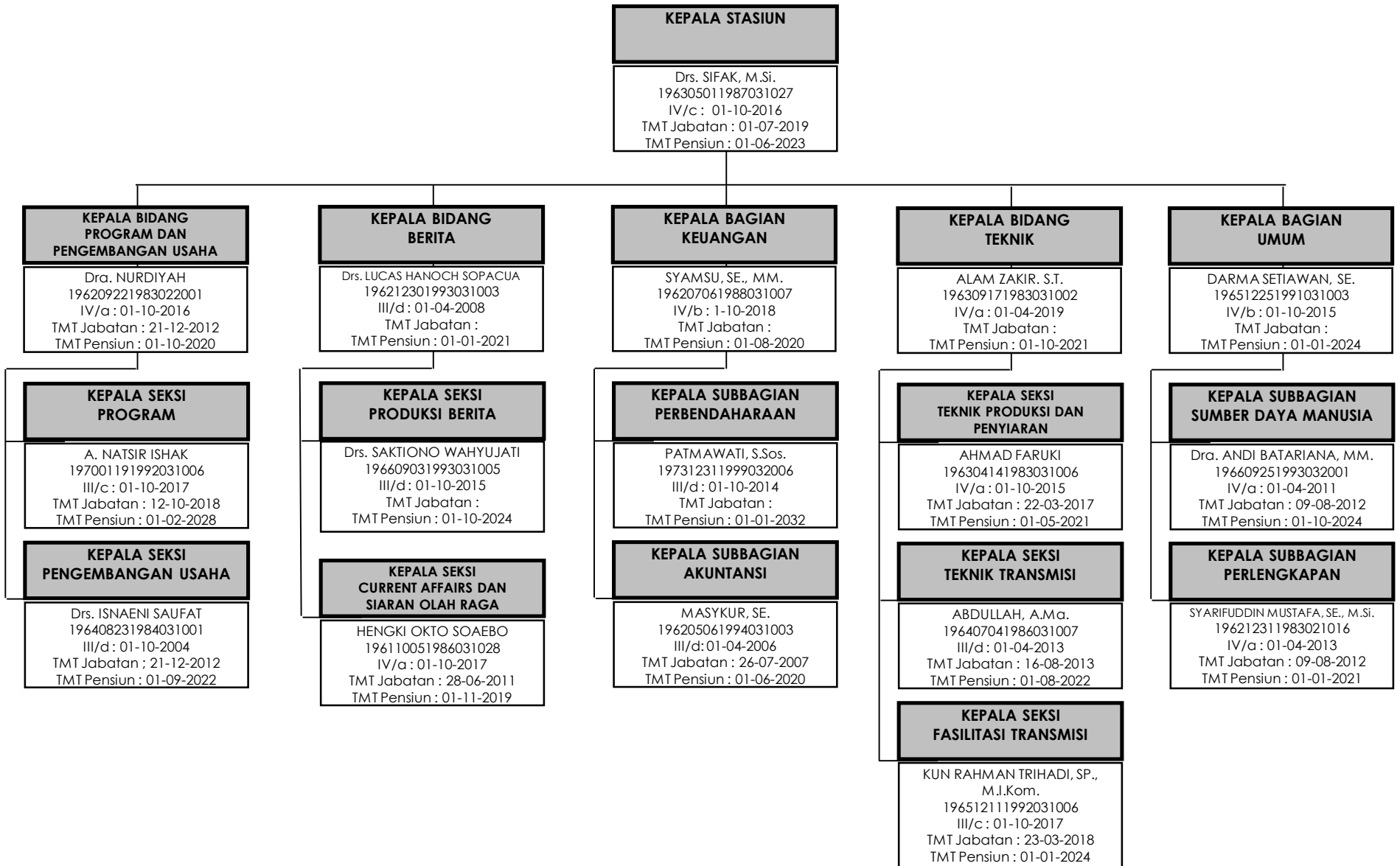

STRUKTUR ORGANISASI TVRI STASIUN DKI JAKARTA DAN BANTEN

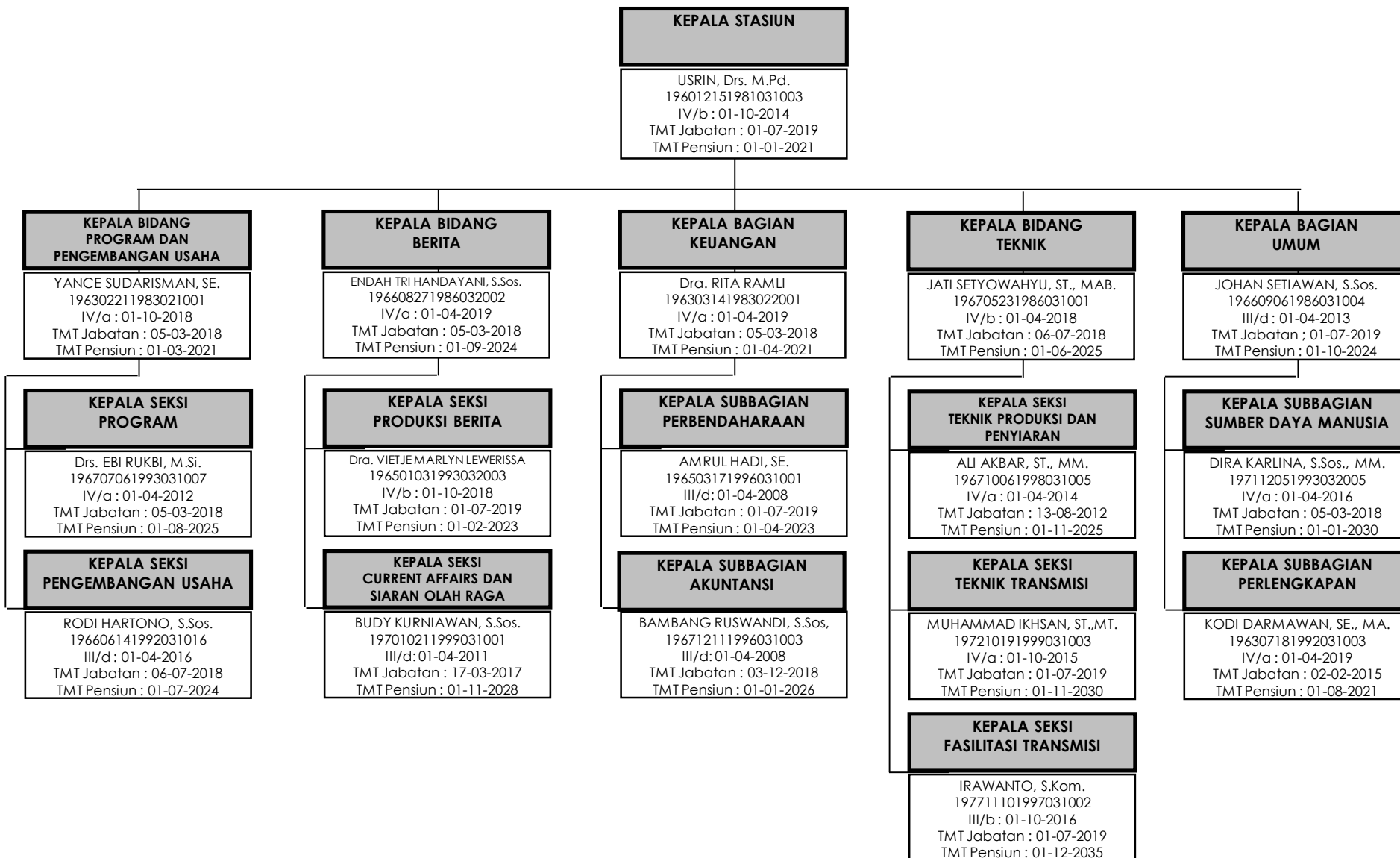

STRUKTUR ORGANISASI TVRI STASIUN KALIMANTAN TIMUR

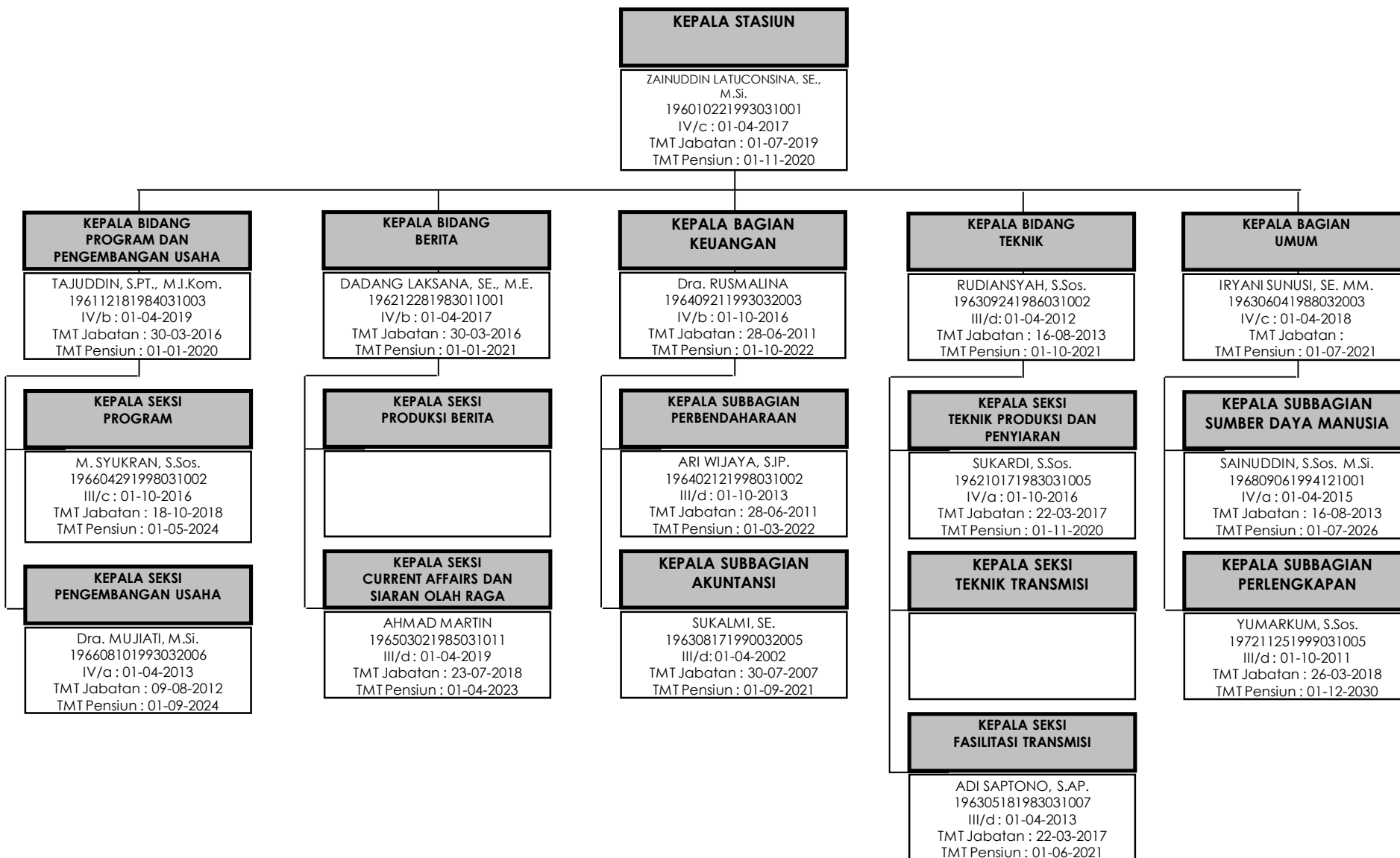

STRUKTUR ORGANISASI TVRI STASIUN D.I. YOGYAKARTA

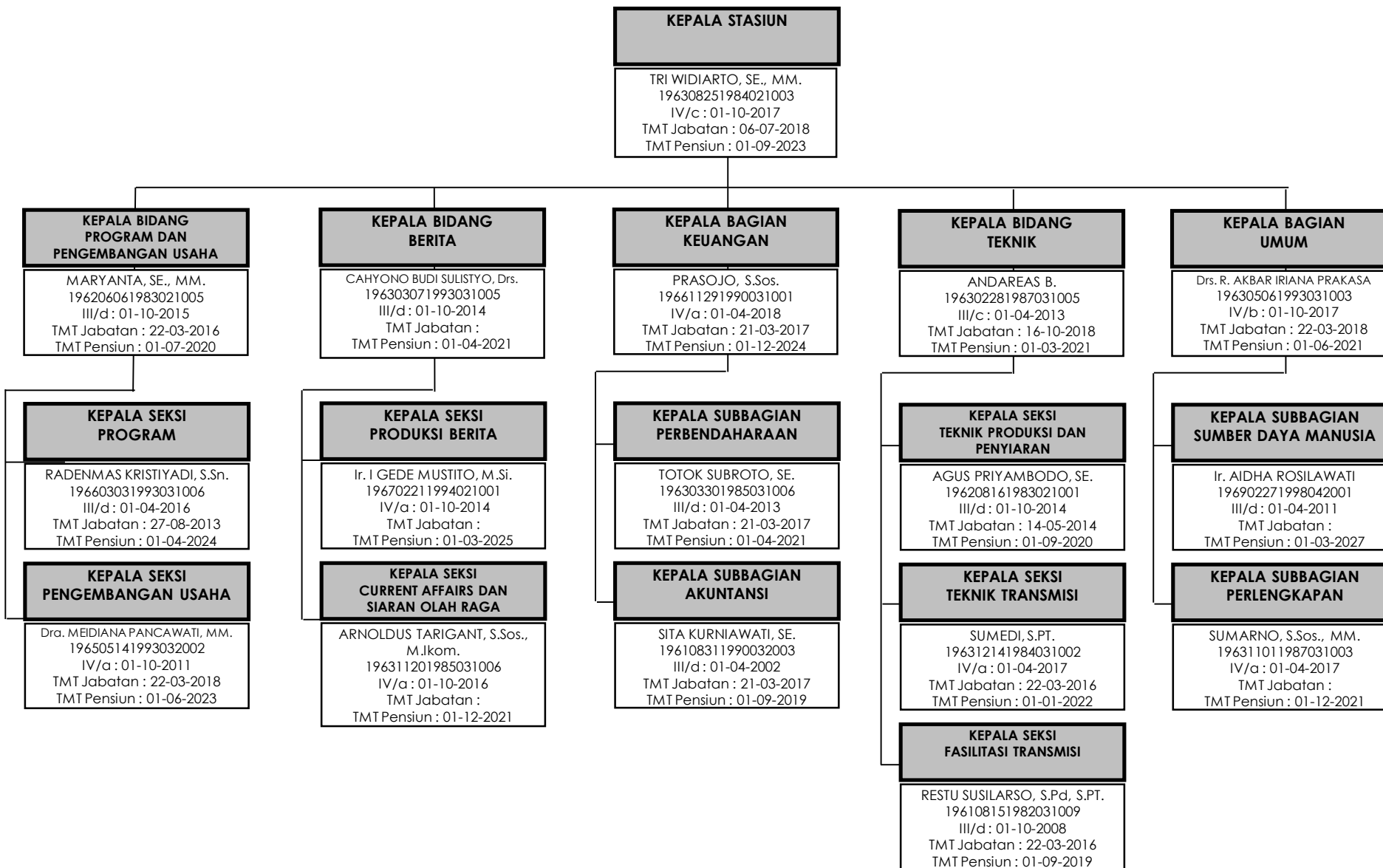

STRUKTUR ORGANISASI TVRI STASIUN BALI

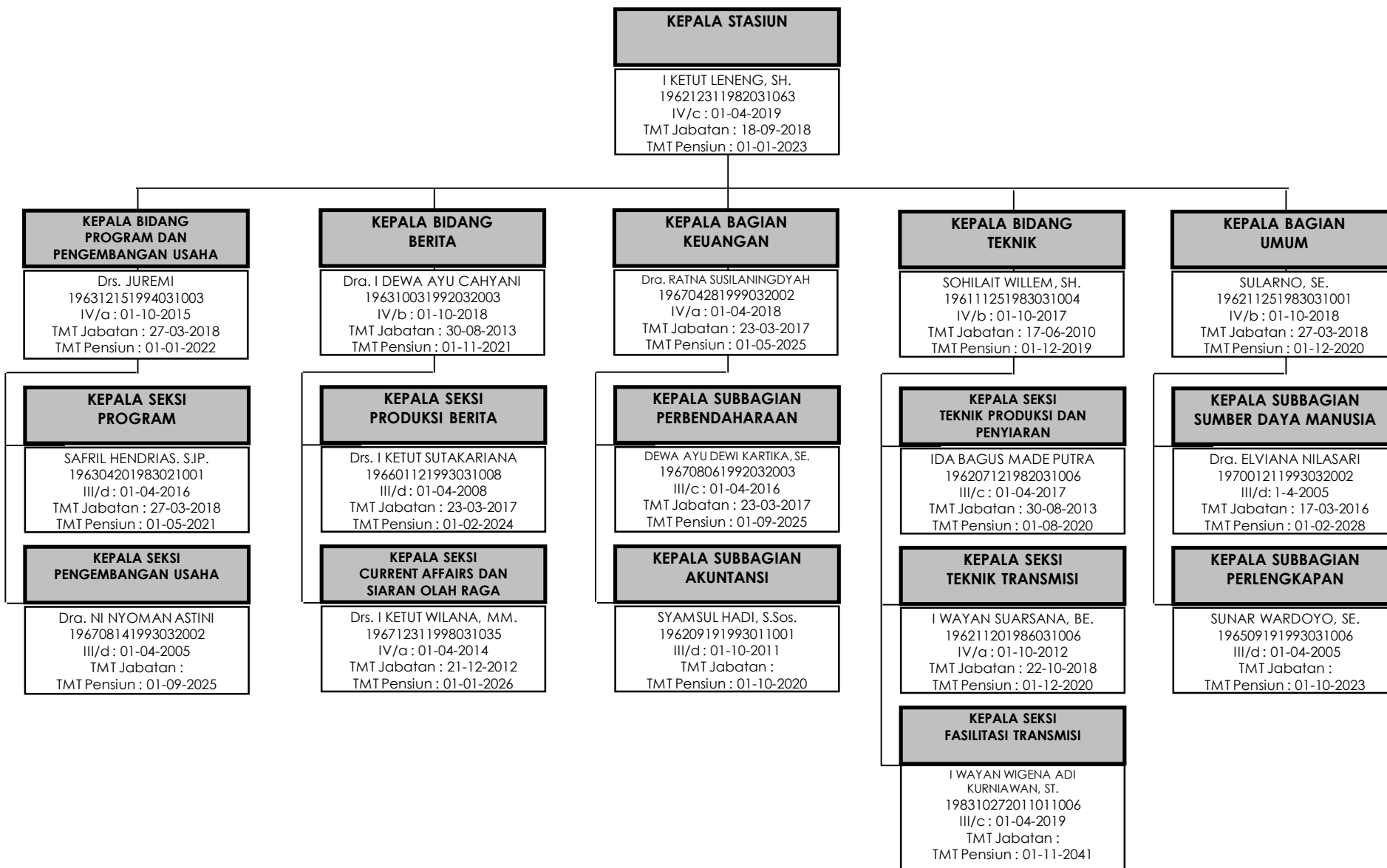

STRUKTUR ORGANISASI TVRI STASIUN D. I. NANGROE ACEH DARUSSALAM

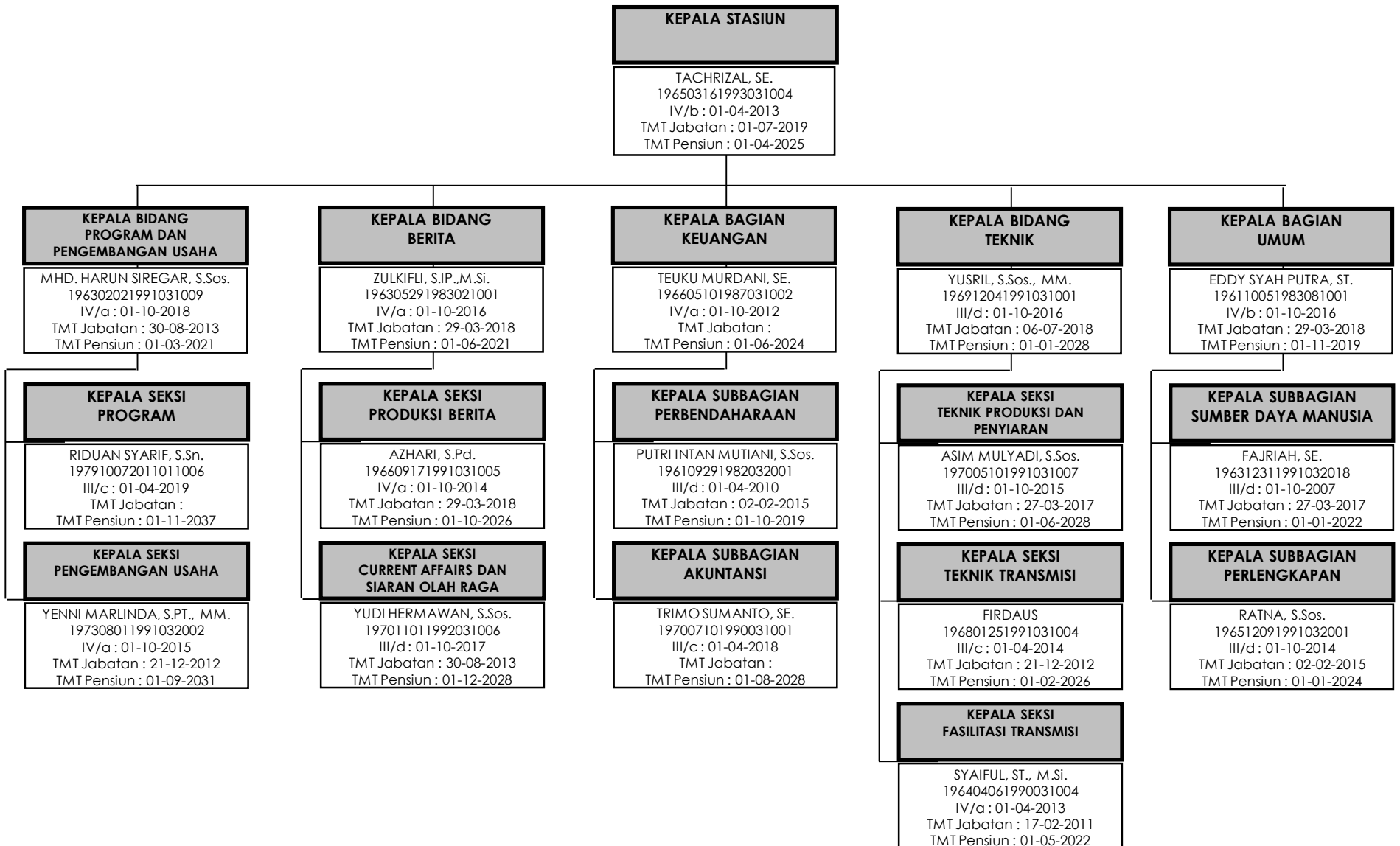

STRUKTUR ORGANISASI TVRI STASIUN SULAWESI UTARA

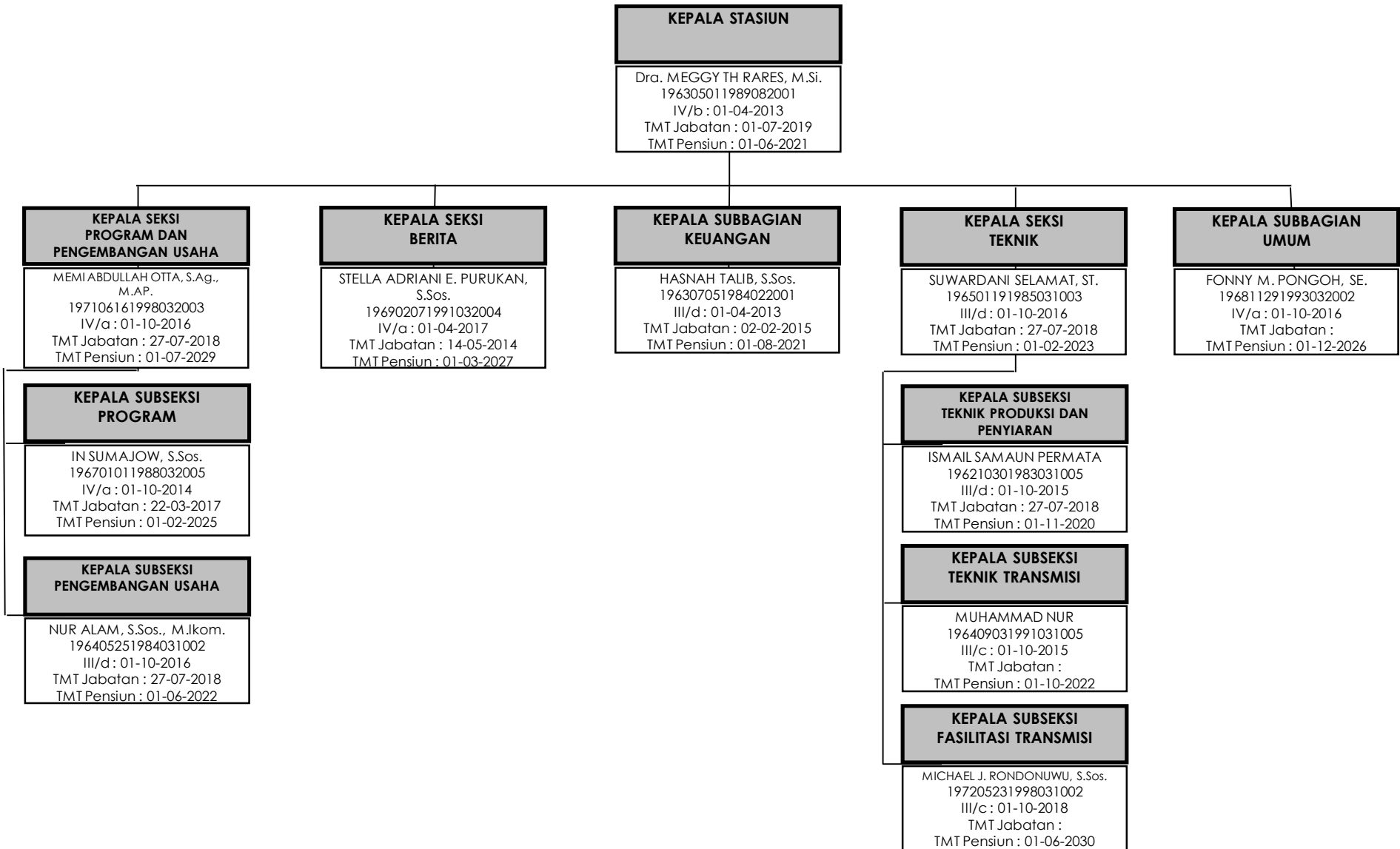

STRUKTUR ORGANISASI TVRI STASIUN SUMATERA BARAT

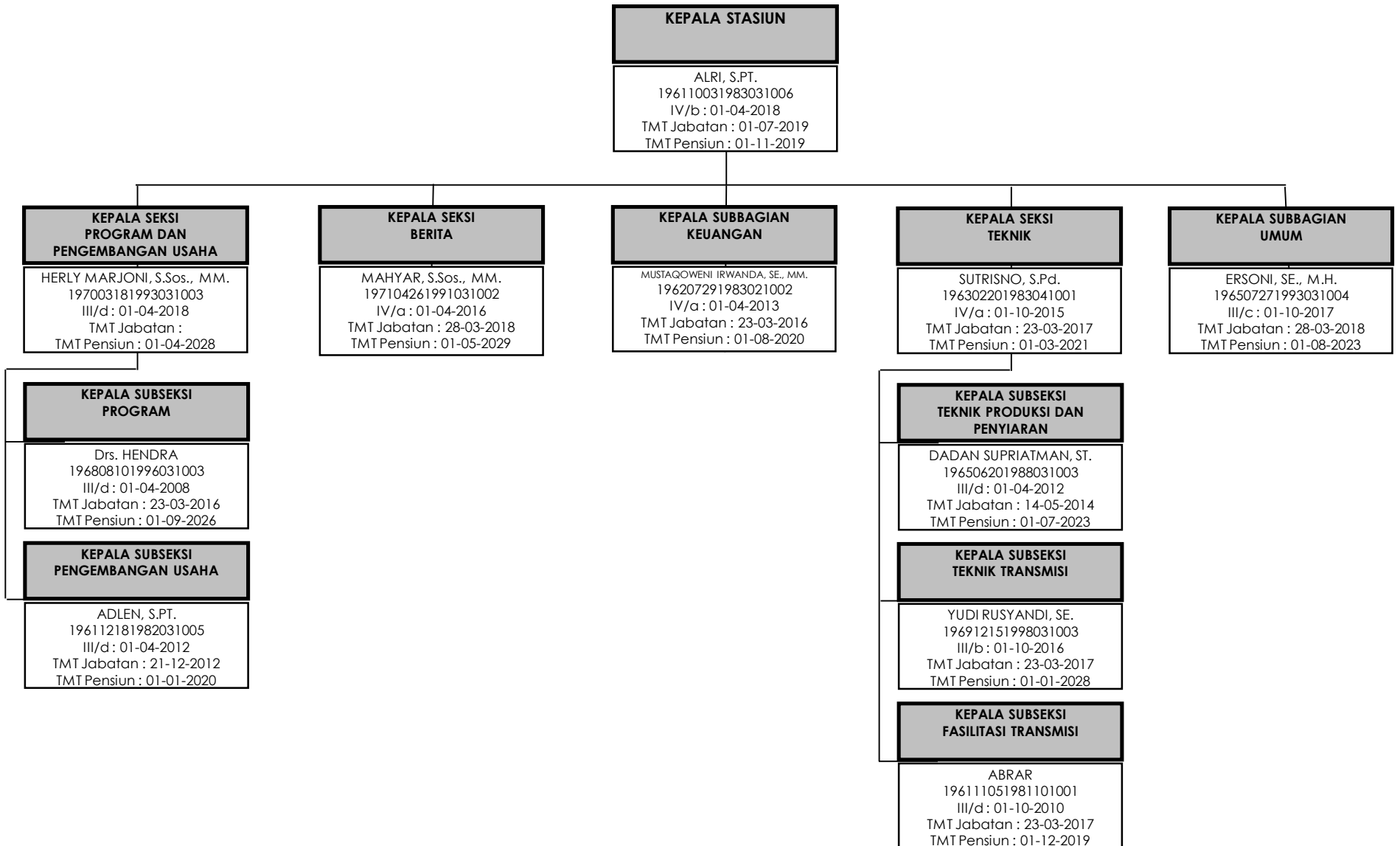

STRUKTUR ORGANISASI TVRI STASIUN MALUKU

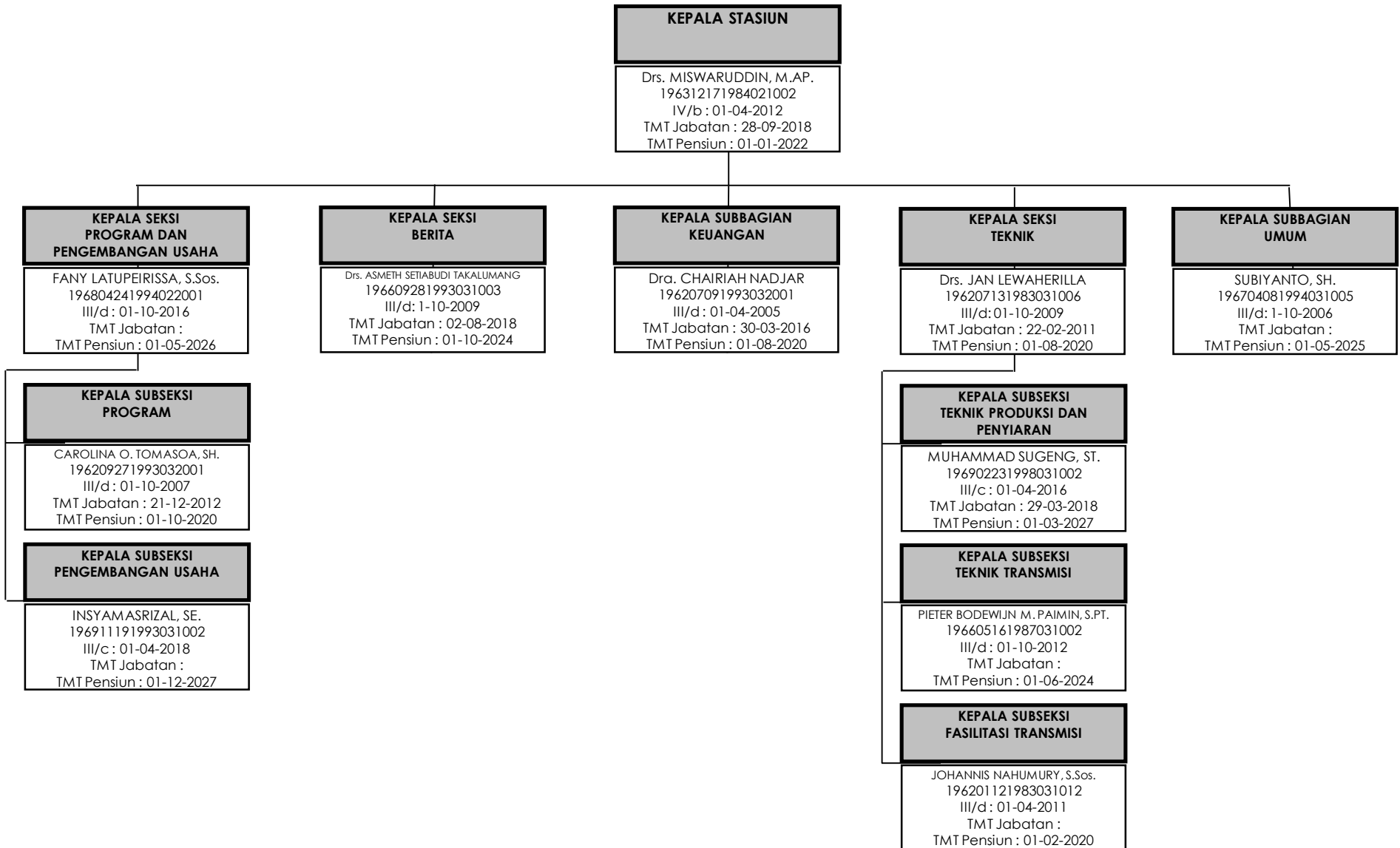

STRUKTUR ORGANISASI TVRI STASIUN PAPUA

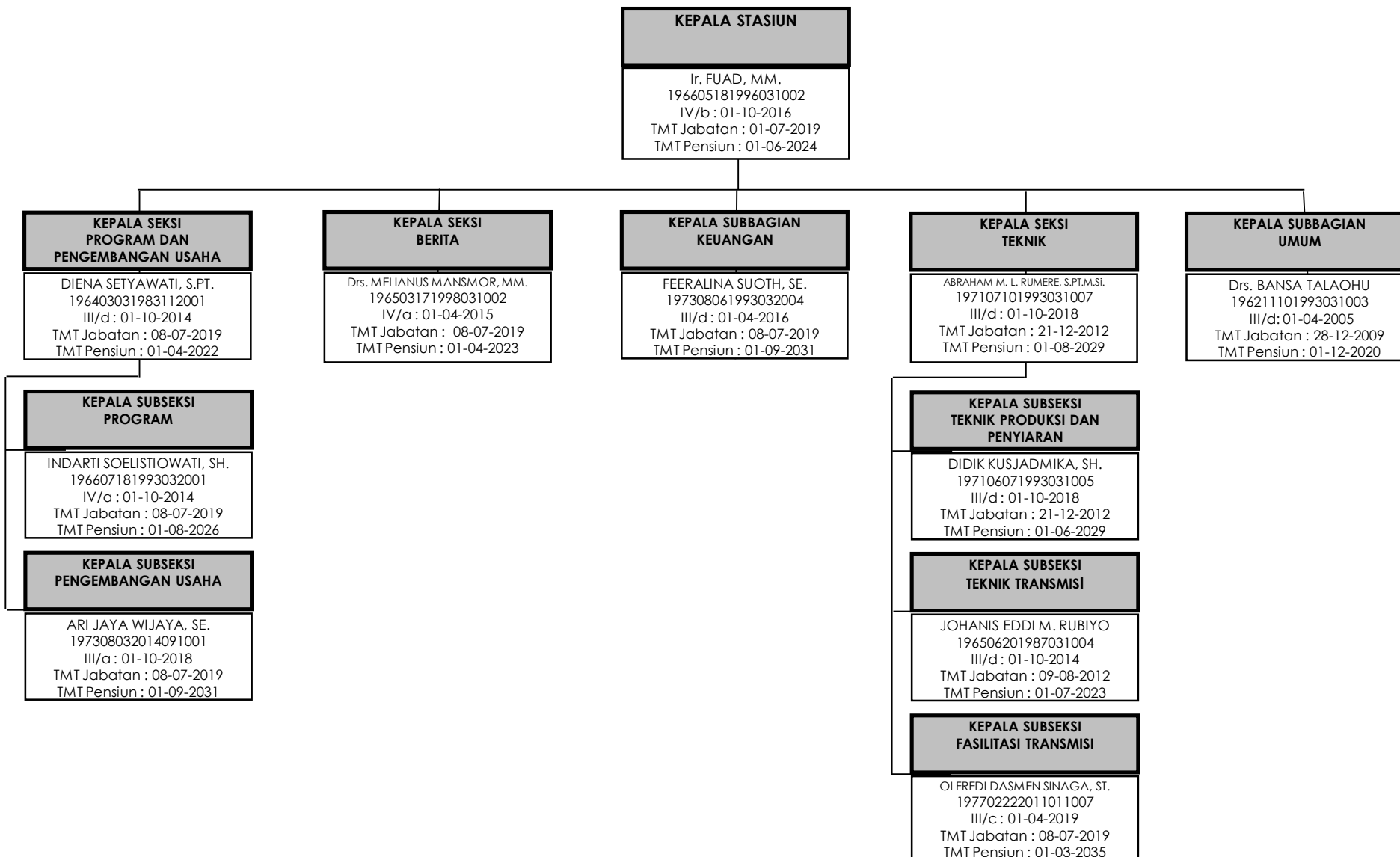

STRUKTUR ORGANISASI TVRI STASIUN KALIMANTAN SELATAN

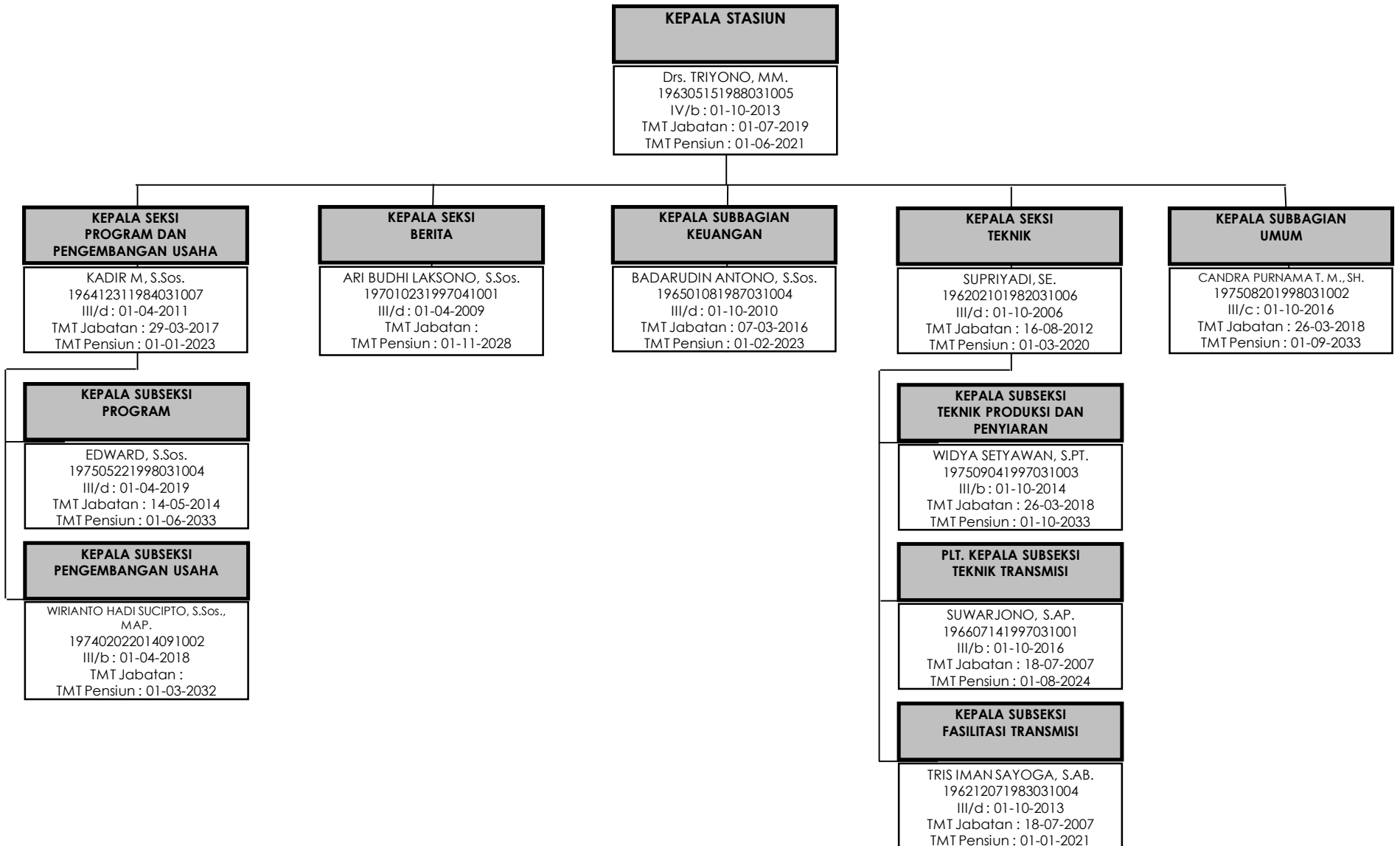

STRUKTUR ORGANISASI TVRI STASIUN KALIMANTAN TENGAH

KEPALA STASIUN
 AJI H. ERAWAN, SE., MM.
 196112281982031007
 IV/b : 01-10-2016
 TMT Jabatan : 02-02-2015
 TMT Pensiun : 01-01-2020

KEPALA SEKSI PROGRAM DAN PENGEMBANGAN USAHA
 ABDUL GHOFUR, SE.
 196711071999031001
 III/d: 01-04-2011
 TMT Jabatan : 15-08-2012
 TMT Pensiun : 01-12-2025

KEPALA SEKSI BERITA
 YULIYUS ANDRIANSYAH, SE.
 197507132009041002
 III/c : 01-04-2017
 TMT Jabatan : 23-03-2017
 TMT Pensiun : 01-08-2033

KEPALA SUBBAGIAN KEUANGAN
 Dra. YULIANIE
 196501171999032001
 III/d : 01-04-2011
 TMT Jabatan : 07-03-2016
 TMT Pensiun : 01-02-2023

KEPALA SEKSI TEKNIK
 HARI SETIYA, SAB., MAB.
 197306021998031004
 III/d : 01-04-2019
 TMT Jabatan : 23-07-2018
 TMT Pensiun : 01-07-2031

KEPALA SUBBAGIAN UMUM
 YUDIANTO, SE.
 196408121983031005
 III/d : 01-10-2016
 TMT Jabatan : 21-12-2012
 TMT Pensiun : 01-09-2022

KEPALA SUBSEKSI PROGRAM
 NIKEN ARIANTI, SH.
 196506201999042001
 III/d: 01-04-2011
 TMT Jabatan : 16-08-2013
 TMT Pensiun : 01-07-2023

KEPALA SUBSEKSI PENGEMBANGAN USAHA
 BAMBANG SUPOLO, SE., MAP.
 196301221996031002
 IV/a : 01-04-2012
 TMT Jabatan : 14-05-2014
 TMT Pensiun : 01-02-2021

KEPALA SUBSEKSI TEKNIK PRODUKSI DAN PENYIARAN
 MUHAMMAD RIZAL, SE.
 196605201998031004
 III/d : 01-10-2015
 TMT Jabatan : 16-08-2013
 TMT Pensiun : 01-06-2024

KEPALA SUBSEKSI TEKNIK TRANSMISI
 DJOKO PRIBADI
 196207151987031008
 III/c: 1-10-2011
 TMT Jabatan : 14-08-2012
 TMT Pensiun : 01-08-2020

KEPALA SUBSEKSI FASILITASI TRANSMISI
 ACHMAD FAUZI, ST.
 198608232011011010
 III/c : 01-04-2019
 TMT Jabatan : 16-08-2013
 TMT Pensiun : 01-09-2044

STRUKTUR ORGANISASI TVRI STASIUN JAMBI

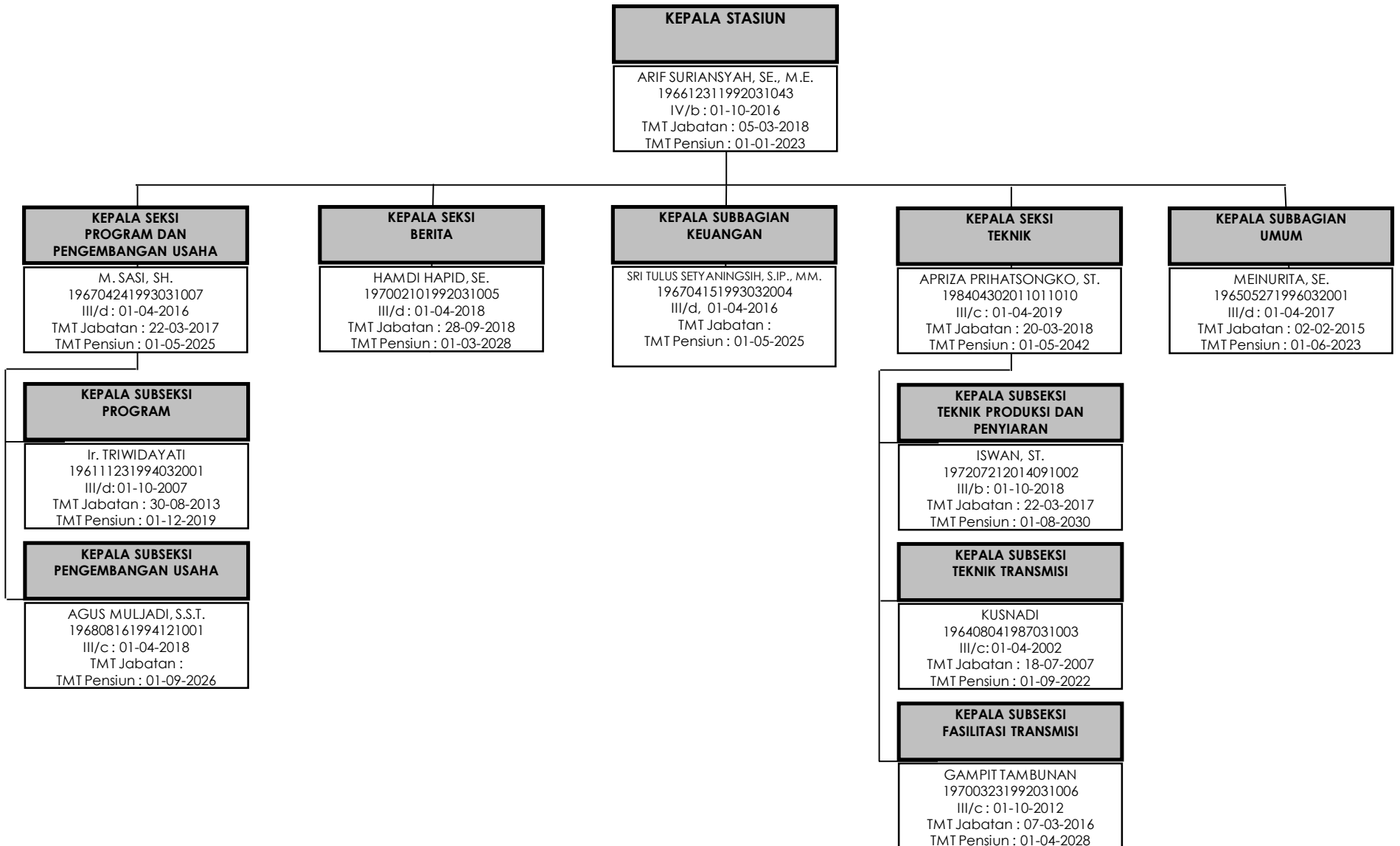

STRUKTUR ORGANISASI TVRI STASIUN RIAU

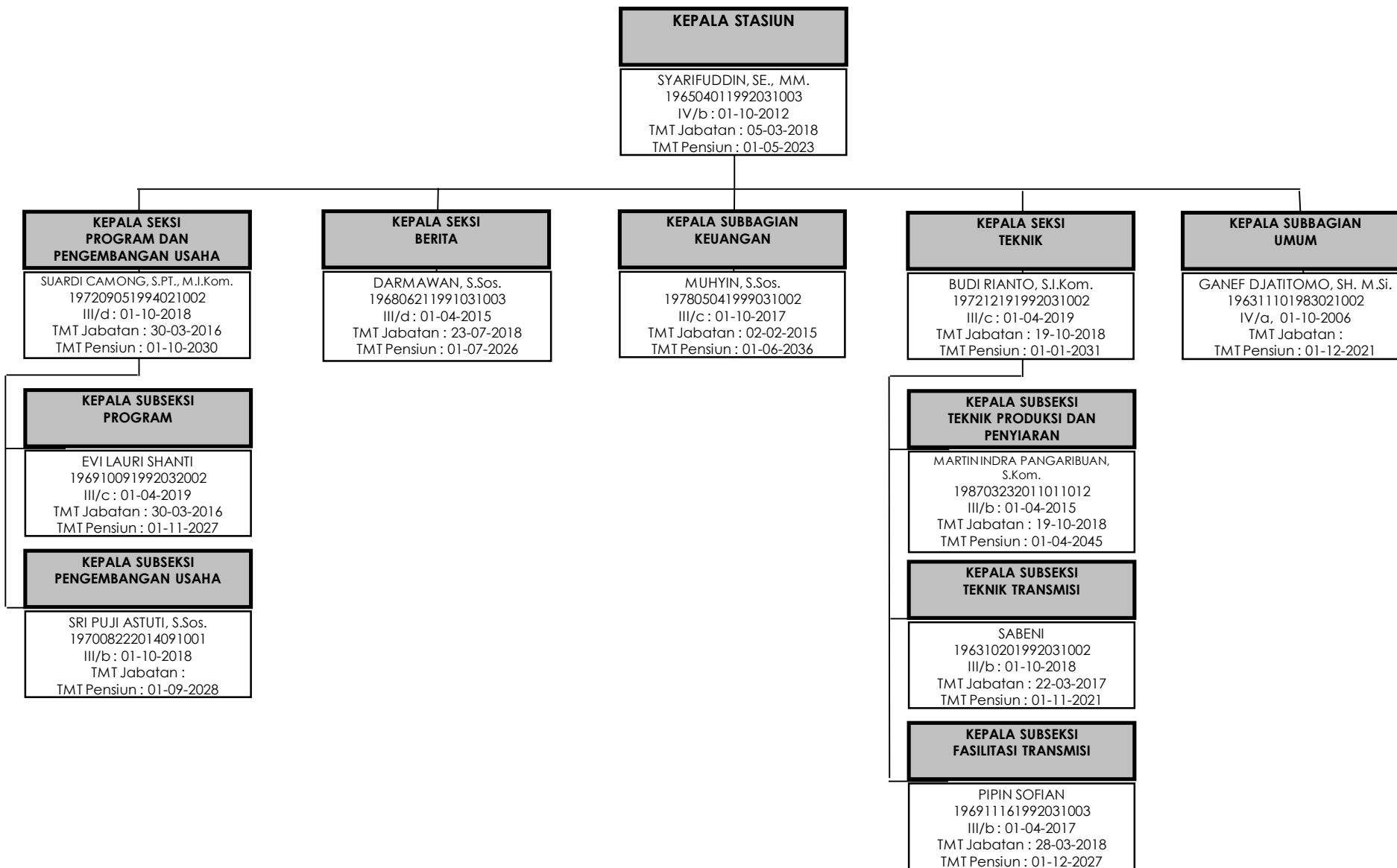

STRUKTUR ORGANISASI TVRI STASIUN KALIMANTAN BARAT

KEPALA STASIUN
 RISAL DAMIS, S.Sos.
 196306101983021003
 IV/b : 01-10-2018
 TMT Jabatan : 05-03-2018
 TMT Pensiun : 01-07-2021

KEPALA SEKSI PROGRAM DAN PENGEMBANGAN USAHA
 Drs. DOLFIE CORNELIUS ADAM
 196212301983031008
 III/d : 01-04-2004
 TMT Jabatan : 25-07-2018
 TMT Pensiun : 01-01-2021

KEPALA SEKSI BERITA
 HARIS ZAKARIA, SE., M.Si.
 196807211996031024
 IV/a : 01-04-2018
 TMT Jabatan : 08-07-2019
 TMT Pensiun : 01-08-2026

KEPALA SUBBAGIAN KEUANGAN
 SYARIFAH ISRAWATI
 196310041982032001
 III/d : 01-04-2013
 TMT Jabatan : 30-07-2007
 TMT Pensiun : 01-11-2021

KEPALA SEKSI TEKNIK
 SUJUD ASTITO, A.Md.
 196202251982031002
 III/d : 01-10-2012
 TMT Jabatan : 24-02-2011
 TMT Pensiun : 01-03-2020

KEPALA SUBBAGIAN UMUM
 FAUZI, S.Sos., MAP.
 197210051994031006
 III/d : 01-04-2013
 TMT Jabatan : 17-03-2016
 TMT Pensiun : 01-11-2030

KEPALA SUBSEKSI PROGRAM
 HERI SUBEKTI, A.Md.
 196311231983031004
 III/c : 01-04-2017
 TMT Jabatan : 08-07-2019
 TMT Pensiun : 01-12-2021

KEPALA SUBSEKSI PENGEMBANGAN USAHA
 AGUS MULYADI, A.Md.
 196308121983021001
 III/c : 01-10-2017
 TMT Jabatan : 15-08-2012
 TMT Pensiun : 01-09-2021

KEPALA SUBSEKSI TEKNIK PRODUKSI DAN PENYIARAN
 MUH. TAUFIK
 196408251985031005
 III/c : 01-04-2016
 TMT Jabatan : 08-07-2019
 TMT Pensiun : 01-09-2022

KEPALA SUBSEKSI TEKNIK TRANSMISI
 PURWANTO
 196305161983031001
 III/c : 01-04-2010
 TMT Jabatan : 30-07-2007
 TMT Pensiun : 01-06-2021

KEPALA SUBSEKSI FASILITASI TRANSMISI
 DARMA PUTRA, S.Sos.
 196909281992031003
 III/c : 01-04-2019
 TMT Jabatan : 08-07-2019
 TMT Pensiun : 01-10-2027

STRUKTUR ORGANISASI TVRI STASIUN BENGKULU

KEPALA STASIUN
 RAFLES SIANTURI, SH.
 196203181982031003
 IV/b : 01-10-2015
 TMT Jabatan : 01-07-2019
 TMT Pensiun : 01-04-2020

KEPALA SEKSI PROGRAM DAN PENGEMBANGAN USAHA
 HERMAN EFFENDI, S.Sos., MM.
 196711051987031003
 IV/a: 01-10-2015
 TMT Jabatan : 02-02-2015
 TMT Pensiun : 01-12-2025

KEPALA SEKSI BERITA
 JUNIAWAN, S.Sos.
 197206181993031002
 III/d : 01-10-2011
 TMT Jabatan : 22-03-2017
 TMT Pensiun : 01-07-2030

KEPALA SUBBAGIAN KEUANGAN
 SITI FATIMAH, A.Md.
 197006131996032004
 III/b : 01-10-2012
 TMT Jabatan : 06-07-2018
 TMT Pensiun : 01-07-2028

KEPALA SEKSI TEKNIK
 MUKHLISKARYAWAN PUTRA, S.PT.
 196710291992031003
 III/c : 01-10-2016
 TMT Jabatan : 22-03-2017
 TMT Pensiun : 01-11-2025

KEPALA SUBBAGIAN UMUM
 ELFIDA YANI, SE., M.Si.
 196206021988032003
 IV/a : 01-04-2006
 TMT Jabatan : 06-07-2018
 TMT Pensiun : 01-07-2020

KEPALA SUBSEKSI PROGRAM
 SOFYAN SONDIANA, S.Mn.
 197101011994031021
 III/c : 01-04-2017
 TMT Jabatan : 22-03-2017
 TMT Pensiun : 01-02-2029

KEPALA SUBSEKSI PENGEMBANGAN USAHA
 SRY IKE YULYATI, SH.
 197007231999032003
 III/d : 01-04-2011
 TMT Jabatan : 12-07-2019
 TMT Pensiun : 01-08-2028

KEPALA SUBSEKSI TEKNIK PRODUKSI DAN PENYIARAN
 YURNAIDI
 196309291983031002
 III/d : 01-04-2015
 TMT Jabatan : 22-03-2017
 TMT Pensiun : 01-10-2021

KEPALA SUBSEKSI TEKNIK TRANSMISI
 AMINUDDIN, S.Sos.
 196502181987031004
 III/d : 01-04-2017
 TMT Jabatan : 27-07-2018
 TMT Pensiun : 01-03-2023

KEPALA SUBSEKSI FASILITASI TRANSMISI
 PIBSON SUMANTRI, S.IP.
 197002281992031002
 III/c : 01-10-2016
 TMT Jabatan : 20-03-2018
 TMT Pensiun : 01-03-2028

STRUKTUR ORGANISASI TVRI STASIUN NUSA TENGGARA TIMUR

KEPALA STASIUN
 TRUBUS SURAHTO, SE., MM.
 196206121982031003
 IV/b : 01-04-2014
 TMT Jabatan : 01-07-2019
 TMT Pensiun : 01-07-2020

KEPALA SEKSI PROGRAM DAN PENGEMBANGAN USAHA
 OKTA HELENA KATI JARA, S. Sos.
 197110041998032004
 III/c : 01-04-2018
 TMT Jabatan : 27-03-2018
 TMT Pensiun : 01-11-2029

KEPALA SEKSI BERITA
 Dra. E. FR. IRAWATI BARMANTYAS, M.M.
 196408221994032005
 IV/a : 01-04-2015
 TMT Jabatan : 23-03-2017
 TMT Pensiun : 01-09-2022

KEPALA SUBBAGIAN KEUANGAN
 ANAATJE LEEA SILOOY
 196808141993032007
 III/c : 01-10-2018
 TMT Jabatan : 23-03-2017
 TMT Pensiun : 01-09-2026

KEPALA SEKSI TEKNIK
 SARLES PIETER BOLAMAN, SH.
 196711011994031003
 IV/a : 01-04-2014
 TMT Jabatan :
 TMT Pensiun : 01-12-2025

KEPALA SUBBAGIAN UMUM
 MARTHEN BANUNAEK, SE.
 196501041988031004
 III/d : 01-10-2018
 TMT Jabatan : 06-07-2018
 TMT Pensiun : 01-02-2023

KEPALA SUBSEKSI PROGRAM
 BONNY JOHANES ALFONS LOAK
 196604141987031004
 III/c : 01-04-2015
 TMT Jabatan : 27-03-2018
 TMT Pensiun : 01-05-2024

KEPALA SUBSEKSI PENGEMBANGAN USAHA
 AKMAL YANTO
 196509201999031001
 III/a : 01-10-2015
 TMT Jabatan : 27-03-2018
 TMT Pensiun : 01-10-2023

KEPALA SUBSEKSI TEKNIK PRODUKSI DAN PENYIARAN
 AGUSTINUS DIMAS ANGGA SURYANTO, S.Kom.
 198908102011011005
 III/a : 01-01-2011
 TMT Jabatan :
 TMT Pensiun : 01-09-2047

KEPALA SUBSEKSI TEKNIK TRANSMISI
 I NYOMAN ARYA SETIAWAN, S.Kom.
 198604162011011008
 III/c : 01-04-2019
 TMT Jabatan :
 TMT Pensiun : 01-05-2044

KEPALA SUBSEKSI FASILITASI TRANSMISI
 YUSTUS KORO CONSTANTYN MATA RATU, S.Sos.
 196307081983031001
 III/d : 01-10-2015
 TMT Jabatan :
 TMT Pensiun : 01-08-2021

STRUKTUR ORGANISASI TVRI STASIUN SULAWESI TENGAH

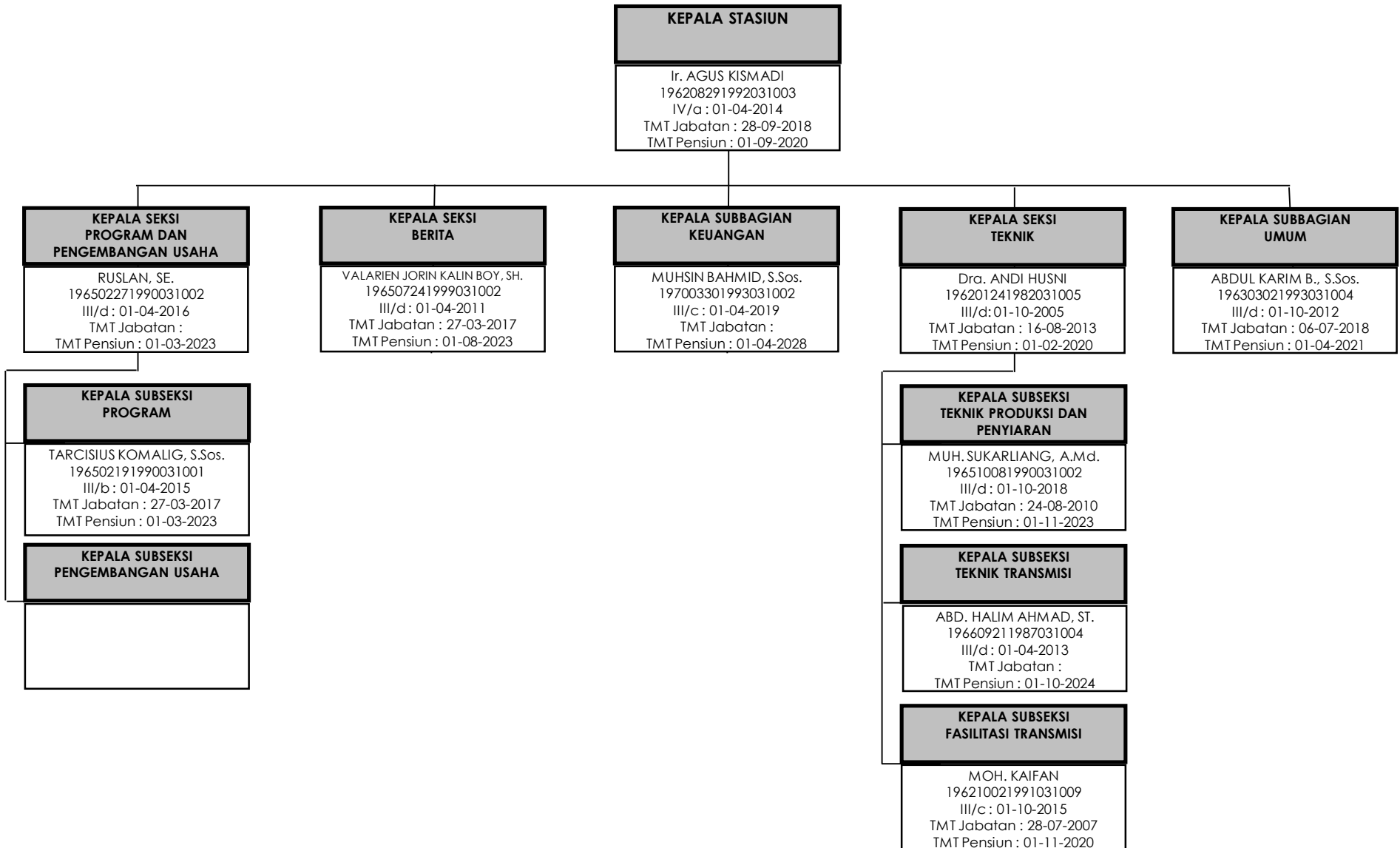

STRUKTUR ORGANISASI TVRI STASIUN GORONTALO

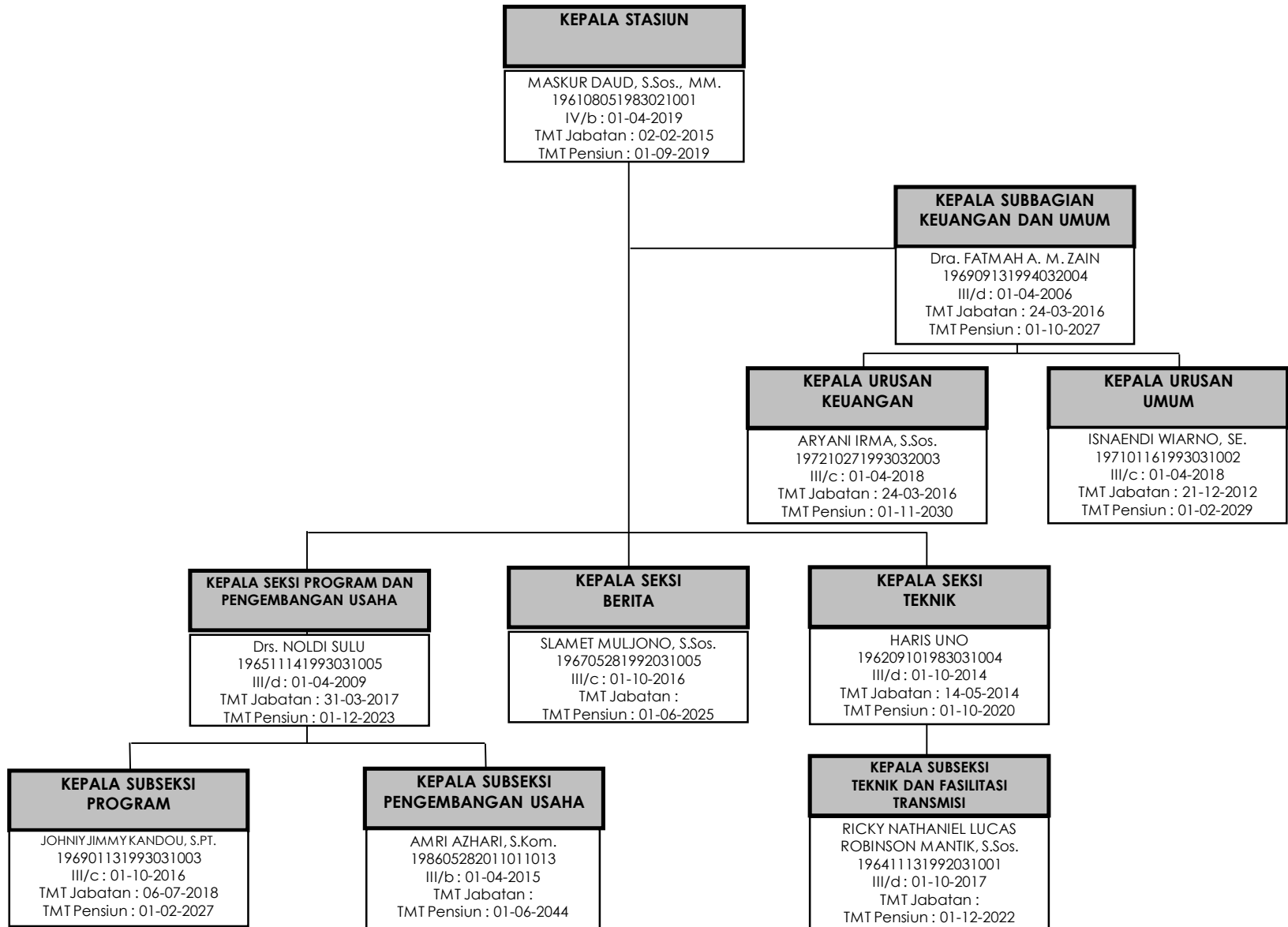

STRUKTUR ORGANISASI TVRI STASIUN NUSA TENGGARA BARAT

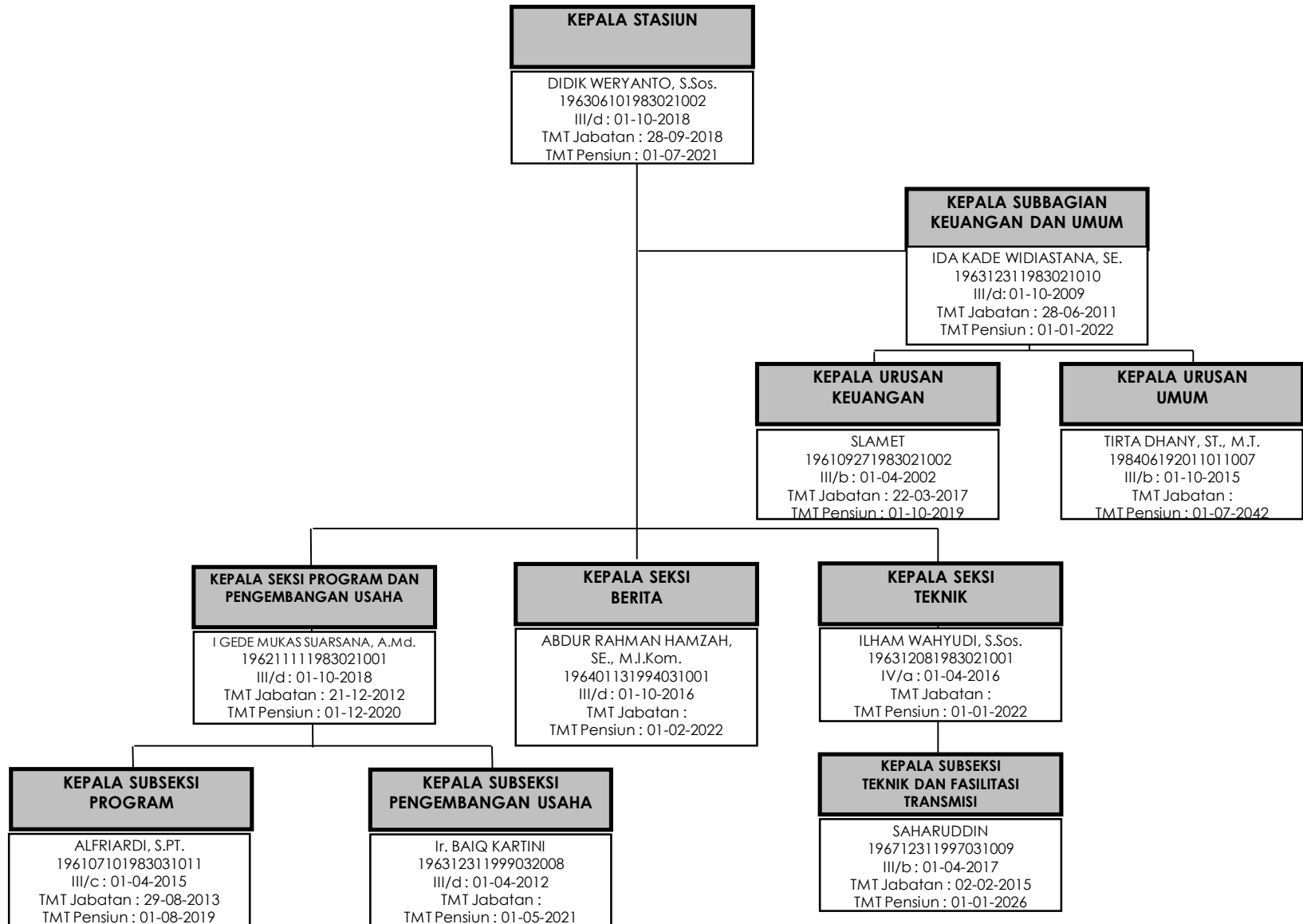

STRUKTUR ORGANISASI TVRI STASIUN SULAWESI TENGGARA

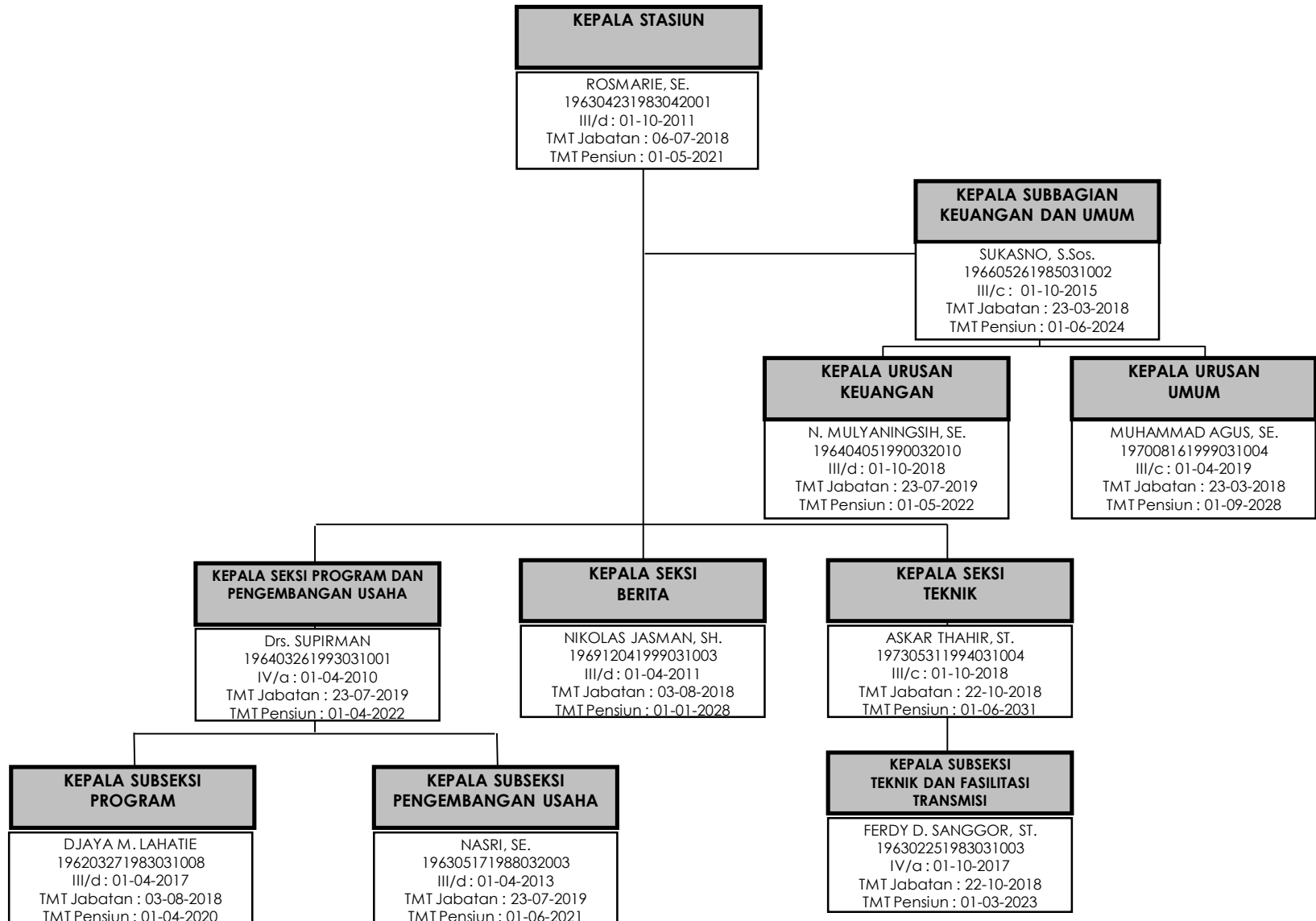

STRUKTUR ORGANISASI TVRI STASIUN SULAWESI BARAT

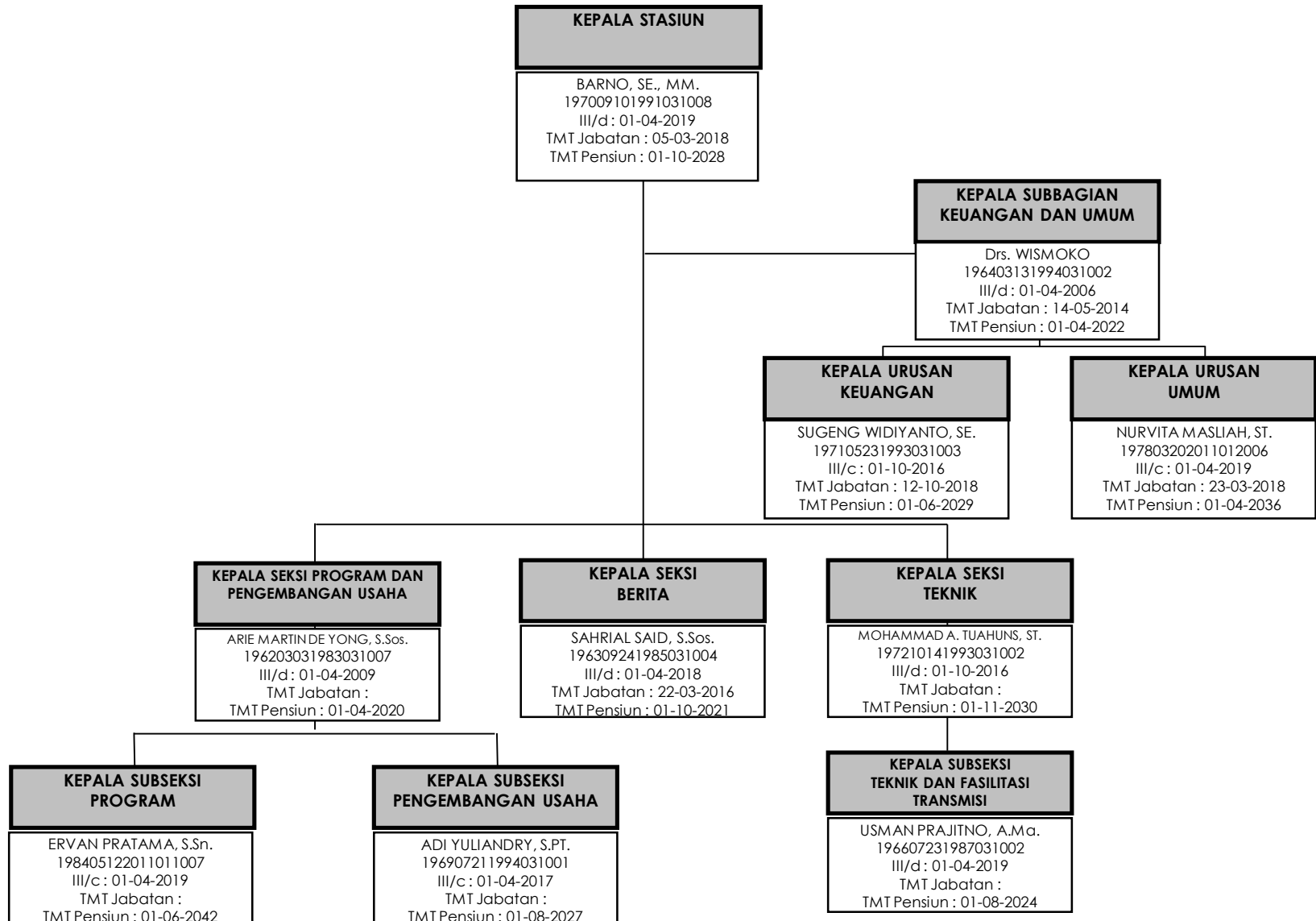

STRUKTUR ORGANISASI TVRI STASIUN BANGKA BELITUNG

